

"Decenio de la Igualdad de Oportunidades para mujeres y hombres"
"Año del Diálogo y la Reconciliación Nacional"

CARGO

MEMORANDUM N° 1644-2018-FONDEPES/DIGENIPAA

A : CPC. JAVIER CHANG SERRANO.
Jefe de la Oficina General de Administración.

ASUNTO : PAGO POR MAYORES METRADOS N° 06.
Obra: Mejoramiento de los Servicios del DPA Quilca, provincia de Camaná – Región de Arequipa.
Contrato: 12-2017-FONDEPES/OGA
Contratista: P.S.V. CONSTRUCTORES S.A.

REFERENCIA: a) Informe N° 085-2018-FONDEPES/DIGENIPAA/AOEM/MYM
b) Resolución Jefatural N° 007-2018-FONDEPES/J

FECHA : Lima, '14 JUN 2018

Tengo a bien dirigirme a su despacho, a fin de solicitarle tenga a bien continuar con el trámite de pago por Mayores metrados N° 06 correspondientes a la ejecución de la obra indicada en el asunto.

Al respecto, se ha emitido la Resolución Jefatural N° 007-2018-FONDEPES/J, la misma que autoriza el pago por **Mayores Metrados N° 06** para el contrato N° 12-2017-FONDEPES/OGA para la ejecución de la obra "Mejoramiento de los Servicios del Desembarcadero Pesquero Artesanal en la localidad de Quilca, provincia de Camaná-Región de Arequipa", por el monto de **S/. 31,946.38 (Treinta y Un Mil Novecientos Cuarenta y Seis con 38/100 Soles)**.

De acuerdo con la indicada Resolución Jefatural, el Área de Obras, Equipamiento y Mantenimiento ha emitido el documento de la referencia b) en el cual recomienda hacer efectivo el pago indicado, razón por la que solicito se sirva disponer a quien corresponda, se proceda con el trámite para cumplir lo señalado en el documento de la referencia a).

Atentamente,



FONDEPES
OFIC. GENERAL DE ADMINISTRACIÓN
14 JUN 2018
DOCUMENTO RECIBIDO
HORA: 3:40 FIRMA: [Firma]

FONDEPES

Ing. Luis Alberto Barberi Quino
Director General de Inversión
Pesquera Artesanal Y Acuicola

001

CONFORMIDAD DE GASTO

Conste por la presente que el Director General de Inversión Pesquera Artesanal y Acuícola al suscribir la presente acta, da su conformidad para realizar el Pago por el concepto de VALORIZACIÓN POR MAYORES METRADOS N°06 por la suma de **S/. 31,946.38 (Treinta y Un Mil Novecientos Cuarenta y Seis con 38/100 Soles)**, a favor de PSV CONSTRUCTORES S.A., encargado de la ejecución de la Obra "Mejoramiento de los servicios del DPA Quilca, provincia de Camaná, Región de Arequipa", según contrato N°012-2017-FONDEPES.

Lima, Junio 2018



FONDEPES

.....
Ing. Luis Alberto Barberi Quino
Director General de Inversión
Pesquera Artesanal Y Acuicola



"Decenio de la Igualdad de Oportunidades para Mujeres y Hombres"
"Año del Diálogo y la Reconciliación Nacional"



04734989

Usuario: **usuario_digenipaa3**
Fecha: **13/06/2018**
Hora: **10:08**



CARGO 00021-2018-FONDEPES/MML

A: DIRECCION GENERAL INVERSION PESQUERA ARTESANAL Y ACUICOLA

Asunto: CSL-170802-ED-196-2018
REMITE SUSTENTO DE VALORIZACIÓN DE MAYORES METRADOS N° 6 REF: "MEJORAMIENTO DE LOS SERVICIOS DEL DPA DE QUILCA-CAMANA-AREQUIPA"

Referencia:

Fecha: 13/06/2018

Observación: SE DERIVA PARA TRAMITE DE VALORIZACIÓN, MAYORES METRADOS 6, MAYO 208, CON CERTIFICACION 1796, RES. MINIS. 217-2018, FUENTE 13

Atentamente,

MORGAN LEON MAGALI

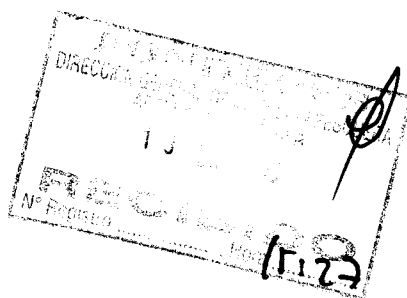



"Decenio de la Igualdad de Oportunidades para Mujeres y Hombres"
"Año del Diálogo y la Reconciliación Nacional"



04734741

Usuario: **pruiz**
Fecha: **12/06/2018**
Hora: **16:31**



CARGO 01496-2018-FONDEPES/AOEM

A: MORGAN LEON MAGALI

Asunto: CSL-170802-ED-196-2018
REMITE SUSTENTO DE VALORIZACIÓN DE MAYORES METRADOS N° 6 REF: "MEJORAMIENTO DE LOS SERVICIOS DEL DPA DE QUILCA-CAMANA-AREQUIPA"

Referencia: INFORME 00085-2018-FONDEPES/MYM

Fecha: 12/06/2018

Observación: SE ADJUNTA PROYECTO DE MEMO A OGA

Atentamente,



AREA DE OBRAS, EQUIPAMIENTO Y MANTENIMIENTO

"Decenio de la Igualdad de Oportunidades para mujeres y hombres"
"Año del Diálogo y la Reconciliación Nacional"

INFORME N°085 – 2018-FONDEPES/DIGENIPAA/AOEM/MYM

A : Ing. LUIS ALBERTO BARBIERI QUINO.
Director General de Inversión Pesquera Artesanal y Acuícola.

ASUNTO : Pago por Mayores Metrados N°06.
Obra: Mejoramiento de los Servicios del DPA Quilca, provincia de Camaná – Región de Arequipa.
Contrato: 12-2017-FONDEPES/OGA.
Contratista: P.S.V. CONSTRUCTORES S.A.

REFERENCIA: Resolución Jefatural N° 007-2018-FONDEPES/J

FECHA : Lima, 11 de Junio del 2018

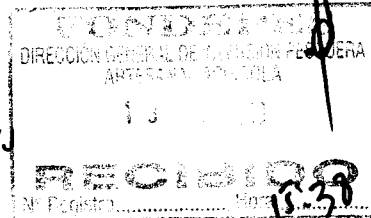

Tengo el agrado de dirigirme a usted, en atención al documento de la referencia, el mismo que en el artículo 1° de su parte resolutive indica *"autorizar el pago por mayores metrados N°06 correspondiente al contrato 12-2017-FONDEPES/OGA para la ejecución de la obra Mejoramiento de los Servicios del Desembarcadero Pesquero Artesanal en la localidad de Quilca, provincia de Camaná - región de Arequipa por el monto de S/. 31,946.38 (Treinta y Un Mil Novecientos Cuarenta y Seis con 38/100 Soles)"*.

De acuerdo a lo indicado en el párrafo anterior, de acuerdo a lo que indica el artículo 175° del Reglamento de la Ley de Contrataciones del Estado que indica que cuando se requiera ejecutar mayores metrados *"no se requiere autorización previa para su ejecución, pero sí para su pago; el encargado de autorizar el pago es el Titular de la Entidad o a quien se le delegue dicha función"*, solicito a su despacho tramitar ante la Oficina General de Administración se continúe con el trámite correspondiente a fin de hacer efectivo el pago según lo indica el documento de la referencia.

Es todo cuanto debo informar, para su conocimiento y fines pertinentes.

Atentamente,

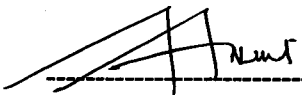
Arq. Miguel Yurivilca Montes
CAP N° 6678

El Coordinador del Área de Obras, Equipamiento y Mantenimiento que suscribe, hace suyo en todas sus partes el presente documento.

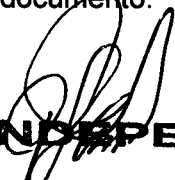
FONDEPES
Ing. Raúl A. Mora Guillen
COORDINADOR DE OBRAS EQUIPAMIENTO
Y MANTENIMIENTO

FONDO NACIONAL DE DESARROLLO PESQUERO
FONDEPES



RESOLUCIÓN JEFATURAL
N° 007-2018-FONDEPES/J

Lima, 18 ENE 2018

VISTOS: El Memorando N° 00009-2018-FONDEPES/DIGENIPAA y el Informe N° 024-2017-FONDEPES/DIGENIPAA/AOEM/JWCC de la Dirección General de Inversión Pesquera Artesanal y Acuícola (DIGENIPAA), así como el Informe N° 011-2018-FONDEPES/OGAJ de la Oficina General de Asesoría Jurídica (OGAJ), y;

CONSIDERANDO:

Que, el 30 de marzo de 2017, el Fondo Nacional de Desarrollo Pesquero (FONDEPES) suscribió el Contrato N° 12-2017-FONDEPES/OGA con la empresa P.S.V. CONSTRUCTORES S.A. (el Contratista), por el monto de S/. 12'068,720.23 (Doce millones sesenta y ocho mil setecientos veinte con 23/100 Soles) incluido I.G.V.;

Que, el 20 de abril de 2017, el FONDEPES y la empresa CESEL S.A. (el Supervisor), suscribieron el Contrato N° 15-2017-FONDEPES/OGA, quien asume la supervisión de la obra;

Que, el 26 de diciembre de 2017, mediante la Carta PSV / DPA-QUILCA-FONDEPES-0146-2612 del 26 de diciembre de 2017, el Contratista remitió a la Supervisión de la Obra la "Valorización por Mayores Metrados N° 06 del mes de Diciembre", por un monto acumulado total de S/. 31,946.38 (Treinta y un mil novecientos cuarenta y seis con 38/100 Soles) incluido I.G.V.;

Que, el 27 de diciembre de 2017, mediante Carta CSL.170802.ED.107.17, el Jefe de la Supervisión de la Obra remitió al FONDEPES su Informe Técnico CSL-170802-ED-VL-08-VMM "Valorización de Obra N° 08 -Diciembre 2017", aprobando a su vez, la referida valorización. Cabe indicar que, la Supervisión hace mención a la Valorización de Obra N° 08, del mes de Diciembre, que comprende la Valorización de los Metrados N° 06;

Que, el 29 de diciembre de 2017, mediante el Cargo 01322-2017-FONDEPES/OGPP, la Oficina General de Planeamiento y Presupuesto remitió a la Oficina General de Administración la Nota N° 0000000161, a través de la cual aprobó la certificación de crédito presupuestario por el importe total de S/.31,946.38 (Treinta y un mil novecientos cuarenta y seis con 38/100 Soles);

Que, el 04 de enero de 2018, mediante el Informe N° 024-2017-FONDEPES/DIGENIPAA/AOEM/JWCC la Dirección General de Inversión Pesquera Artesanal y Acuícola (DIGENIPAA) recomendó "autorizar el pago de la Valorización por Mayores Metrados N° 06, que asciende a S/31,946.38 (Treinta y un mil novecientos cuarenta y seis con 38/100 Soles) incluido I.G.V., con una incidencia que representa el 0.26% del presupuesto contratado." (Sic);



M. I. GARCÍA



E. FERNÁNDEZ



P. MEDINA



LABQ



N. SUPANTA

Que, el 05 de enero de 2018, mediante el Memorando N° 00009-2018-FONDEPES/DIGENIPAA la DIGENIPAA hizo suyo el Informe N° 024-2017-FONDEPES/DIGENIPAA/AOEM/JWCC; y solicitó a esta Oficina General proceder con el trámite respectivo para la autorización del pago de la Valorización por Mayores Metrados N° 06 correspondiente al Contrato N° 12-2017-FONDEPES/OGA;

Que, el 15 de enero de 2018, mediante el Informe N° 011-2018-FONDEPES/OGAJ, la OGAJ en mérito a lo indicado en el Informe N° 024-2017-FONDEPES/DIGENIPAA/AOEM/JWCC, concluyó que concurren los presupuestos legales requeridos en artículo 34 de la Ley y el artículo 175 del Reglamento para autorizar el pago de los Mayores Metrados N° 06, correspondiente al Contrato N° 12-2017-FONDEPES/OGA, para la ejecución de la obra: *"Mejoramiento de los servicios del Desembarcadero Pesquero Artesanal en la localidad de Quilca, provincia de Camaná, Región de Arequipa"*;



M. I. CASTRO

Que, el acto administrativo puede fundamentarse en informes de emisión previa que obren en el expediente correspondiente, a condición de su puntual identificación y su integración en el acto administrativo que motivan. Sobre el particular, el numeral 6.2 del artículo 6 del Texto Único Ordenado de la Ley N° 27444, Ley de Procedimiento Administrativo General, aprobado por el Decreto Supremo N° 006-2017-JUS, establece lo siguiente:

"Artículo 6.- Motivación del acto administrativo

(...)

6.2 Puede motivarse mediante la declaración de conformidad con los fundamentos y conclusiones de anteriores dictámenes, decisiones o informes obrantes en el expediente, a condición de que se les identifique de modo certero, y que por esta situación constituyan parte integrante del respectivo acto. (...)"



E. FERNÁNDEZ

Que, conforme a la normativa indicada sobre el contenido motivacional constituyen fundamentos de la presente Resolución: el Informe N° 024-2017-FONDEPES/DIGENIPAA/AOEM/JWCC, así como el Informe N° 011-2018-FONDEPES/OGAJ, los mismos que formarán parte integrante de la presente Resolución en calidad de anexos;



P. MEDINA

Que, por los fundamentos técnicos y normativos expuestos de conformidad con la Ley N° 30225, Ley de Contrataciones del Estado, y su Reglamento, aprobado por Decreto Supremo N° 350-2015-EF, y en ejercicio de las funciones establecidas por el literal "s" del artículo 8 del Reglamento de Organización y Funciones del FONDEPES, aprobado por Resolución Ministerial N° 346-2012-PRODUCE, corresponde expedir la Resolución Jefatural mediante la cual se autorice el pago por Mayores Metrados N° 06 correspondiente al Contrato N° 12-2017-FONDEPES/OGA;



LABO

Con los visados de la Secretaría General, de la Dirección General de Inversión Pesquera Artesanal y Acuícola, de la Oficina General de Planeamiento y Presupuesto, y de la Oficina General de Asesoría Jurídica, en lo que corresponde a sus respectivas competencias;

SE RESUELVE:



N. SUPANTA

Artículo 1°.- Autorizar el pago de Mayores Metrados N° 06 correspondiente al Contrato N° 12-2017-FONDEPES/OGA, para la ejecución de la obra: *"Mejoramiento de los servicios del Desembarcadero Pesquero Artesanal en la localidad de Quilca, provincia de Camaná, Región de Arequipa"*, por el monto S/. 31,946.38 (Treinta y un mil novecientos cuarenta y seis con 38/100 Soles) incluido I.G.V., con una incidencia que representa el 0.26% del monto del contrato original y un porcentaje de incidencia acumulado de 14.76% del monto del contrato original, de acuerdo a los fundamentos contenidos en los Informes 024-2017-

FONDO NACIONAL DE DESARROLLO PESQUERO
FONDEPES



RESOLUCIÓN JEFATURAL
N° 007-2018-FONDEPES/J

Lima, 18 ENE 2018

FONDEPES/DIGENIPAA/AOEM/JWCC y N° 011-2018-FONDEPES/OGAJ, los mismos que forman parte integrante de la presente Resolución en calidad de anexos.

Artículo 2°.- Disponer que la Dirección General de Inversión Pesquera Artesanal y Acuícola comunique al Sistema Nacional de Programación Multianual y Gestión de Inversiones, la ejecución de los Mayores Metrados N° 06 del Contrato N° 12-2017-FONDEPES/OGA.

Artículo 3°.- Remitir copia de la presente Resolución a la Oficina General de Administración y a la Dirección General de Inversión Pesquera Artesanal y Acuícola para los fines pertinentes.

Artículo 4°.- Disponer que la presente Resolución se publique en el portal institucional de la Entidad.

Regístrese y comuníquese.

FONDO NACIONAL DE DESARROLLO PESQUERO
FONDEPES

MARÍA ISABEL CASTRO SILVESTRE
JEFA



E. FERNÁNDEZ



P. MEDINA



LABO



N. SUPANVA

CESEL INGENIEROS

CERTIFICADO EN: ISO 9001, ISO 14001, OHSAS 18001

Quilca, 24 de mayo de 2018

CSL.170802.ED.196.18

Señores.

**FONDO NACIONAL DE DESARROLLO PESQUERO
FONDEPES**

Av. Petit Thouars N°115 – Cercado de Lima

Atención : **Ing. Luis Alberto Barbieri Quino**
Director de Proyectos

Asunto : **Sustento de Valorización de Mayores Metrados N°6**

Referencia : Contrato N° 15-2017-FONDEPES/OGA Supervisión de Ejecución de Obra:
"Mejoramiento de los Servicios del Desembarcadero Pesquero Artesanal en la Ciudad de Quilca, Provincia de Camaná, Región de Arequipa".

- (a) PSV/DPA-QUILCA-FONDEPES-0206-1505 (15 Mayo 2018).
(b) Carta N°460-2018-FONDEPES/DIGENIPAA (20 Abril 2018).

De nuestra consideración.

Es grato dirigimos a usted, a efectos de alcanzarle la Carta de la referencia (a) (PSV/DPA-QUILCA-FONDEPES-0206-1505), mediante la cual la contratista PSV Constructores S.A. levanta las observaciones referidas en la carta de la referencia (b), para los fines consiguientes.

Documentos que se remite para conocimiento y su respectiva aprobación.

Sin otro en particular, quedo de usted.

Atentamente,



Ing. J. Alfredo Adrián Pasapera
Supervisor DPA Quilca FONDEPES
CESEL S.A.

FONDO NACIONAL DE DESARROLLO PESQUERO

2723109	
N° DOC:	00004129-2018
CLAVE:	6373
USUARIO:	dgalindo
FECHA Y HORA:	28/05/2018 14:31:26
TELEFONO:	2097700
www.fondepes.gob.pe	

CPEREZ/jcr

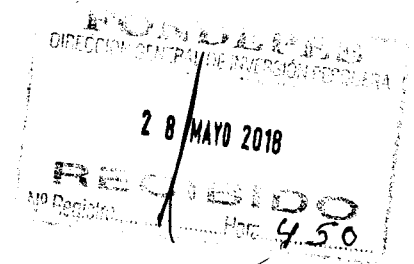
Av. José Gálvez Barrenechea 646
San Isidro - Lima 27 - Perú
Telf: (51-1) 705-5000
Fax: (51-1) 705-5050
cesel@cesel.com.pe
www.cesel.com.pe





PERÚ Ministerio de la Producción

FONDEPES

Fondo Nacional de Desarrollo Pesquero

Fecha: 28/05/18

MEMORÁNDUM INTERNO N° 2304 - 201 - FONDEPES / DIGENIPAA

Asunto : CSL. 170802. ED. 196.18

Referencia : _____ Registro : 4129

Destino	Indicación	Destino	Indicación
JEFATURA		DIGECADETA	
SG		OGA	
OCI		OGAJ	
DIGEPROFIN		OGPP	
DIGECADEPA		OTROS	<u>NOEH</u>
Observaciones: _____			

FONDEPES
 AREA DE OBRAS EQUIPAMIENTO Y MANTENIMIENTO
 28 MAYO 2018
RECIBIDO
 Registro: Hora: 3:17

Atentamente



Acciones:

- 01. Autorizado/Aprobado
- 05. Atención/Tramitación
- 09. Ayuda memoria
- 13. Aclarar redacción
- 17. Agregar a sus antecedentes

- 02. Calificar/Evaluar
- 06. Conocimiento y fines
- 10. Coordinar
- 14. Implementar/Ejecutar
- 18. Archivo

- 03. Informe
- 07. Notificar al interesado
- 11. Opinión/Recomendación
- 15. Preparar respuesta
- 19. Ampliar

- 04. Proyectar resolución
- 08. Reformular
- 12. Consolidar
- 16. Visación
- 20. Seguimiento

010



MEMORÁNDUM INTERNO N° 1868 -201-FONDEPES / DIGENIPAA / AOEM

Asunto : Memo Interno N° 2304-2018-DIGENIPAA

Referencia : _____ Registro: 4129

Destino	Indicación	Destino	Indicación
Observaciones: <u>Arg. Manuel Jaurilla</u>			
<u>M/ 29/05/18</u>			

Atentamente:



Indicaciones:

- 0.1. Autorizado/Aprobado
- 0.2. Calificar/Evaluar
- 0.3. Informe
- 0.4. Proyectar resolución
- 0.5. Atención/Tramitación
- 0.6. Conocimiento y fines
- 0.7. Notificar al interesado
- 0.8. Reformular
- 0.9. Ayuda memoria
- 10. Coordinar
- 11. Opinión/Recomendación
- 12. Consolidar
- 13. Aclarar redacción
- 14. Implementar/Ejecutar
- 15. Preparar respuesta
- 16. Visación
- 17. Agregar a sus antecedentes
- 18. Archivo
- 19. Ampliar
- 20. Seguimiento

011

RESUMEN DE VALORIZACIÓN Y SUSTENTO DE MAYORES METRADOS N°6

La Valorización de Mayores Metrados N°6 está compuesta por las siguientes partidas:

01.01.03 FLETE TERRESTRE DE MATERIALES

01.04.02 SUMINISTRO Y COLOCACIÓN DE BITAS METALICAS 30BRT

Se muestra en el siguiente cuadro comparativo los metrados contractuales y los ejecutados.

CUADRO COMPARATIVO DEL METRADO CONTRACTUAL Y EJECUTADO				
01.01	OBRAS PROVISIONALES		-	-
01.01.03	FLETE TERRESTRE DE MATERIALES	kg	150,000.00	305,818.80
1.04	OBRAS COMPLEMENTARIAS EN PUENTE Y CABEZO			
01.04.02	SUMIN. COLOCACION DE BITAS METALICAS 30BRT	und	10.00	13.00

Para la valorización de Mayores Metrados N°6 se tiene el siguiente resumen:

RESUMEN DE VALORIZACIÓN					
01.01	OBRAS PROVISIONALES				21,081.01
01.01.03	FLETE TERRESTRE DE MATERIALES	kg	84,324.03	0.25	21,081.01
1.04	OBRAS COMPLEMENTARIAS EN PUENTE Y CABEZO				1,479.99
01.04.02	SUMIN. COLOCACION DE BITAS METALICAS 30BRT	und	3.00	493.33	1,479.99

TOTAL COSTO DIRECTO		S/ 22,561.00
Gastos Generales	10.00%	2,256.10
Utilidad	10.00%	2,256.10
SUB TOTAL		S/ 27,073.20
I.G.V.	18.00%	4,873.18
TOTAL		S/ 31,946.38

RESUMEN DE SUSTENTO DE LA VALORIZACIÓN DE MAYORES METRADOS N°6

El contratista PSV CONSTRUCTORES presenta su sustento de la valorización de mayores metrados N°6 con carta PSV/DPA-QUILCA-FONDEPES-0206-1505 en el cual se tiene el siguiente resumen:



01.01.03 FLETE TERRESTRE DE MATERIALES
CUADRO N°1 - SUSTENTO DE LA VALORIZACIÓN CONTRACTUAL

ID	FECHA	GUAFACCT	PROVEEDOR	DETALLE	UNIDAD	CANTIDAD	Precio Unitario (USD)	Total (USD)
CEMENTO								34,000.00
1	06/05/2017	001-00035	FERRETERIA CAMANA	BOL. CEMENTO TIPO HS x 42.5	BOL	16	42.5	680.00
2	07/05/2017	001-000036	FERRETERIA CAMANA	BOL. CEMENTO TIPO HS x 42.5	BOL	16	42.5	680.00
3	08/05/2017	001-000037	FERRETERIA CAMANA	BOL. CEMENTO TIPO HS x 42.5	BOL	18	42.5	765.00
4	27/06/2017	004-2259	FERRETERIA MIGUEL GRAU	BOL. CEMENTO TIPO HS x 42.5	BOL	400	42.5	17,000.00
5	14/07/2017	004-2306	FERRETERIA MIGUEL GRAU	BOL. CEMENTO TIPO HS x 42.5	BOL	350	42.5	14,875.00
ACERO								123,130.00
1	04/05/2017	001-29492	INKAFERRO PERU	FLETE TRANSP. ACERO	1	31720	---	31,720.00
2	04/05/2017	001-29494	INKAFERRO PERU	FLETE TRANSP. ACERO	1	29100	---	29,100.00
3	02/06/2017	001-29822	INKAFERRO PERU	CLAVOS P/MADERA	1	300	---	300.00
4	23/06/2017	001-30060	INKAFERRO PERU	FLETE TRANSP. ACERO	1	31960	---	31,960.00
5	02/08/2017	001-30541	INKAFERRO PERU	FLETE TRANSP. ACERO	1	30050	---	30,050.00
TOTAL:								157,130.00

*Para la valorización contractual el contratista valorizo la cantidad de 150, 000.00 kg siendo la cantidad menor a lo sustentado en el cuadro N°1.

CUADRO N°2 - SUSTENTO DE LA VALORIZACIÓN MAYORES METRADOS N° 03, 04 Y 05

ID	FECHA	GUAFACCT	PROVEEDOR	DETALLE	UNIDAD	CANTIDAD	Precio Unitario (USD)	Total (USD)
CEMENTO								13,345.00
6	22/08/2017	004-2408	FERRETERIA MIGUEL GRAU	BOL. CEMENTO TIPO HS x 42.5	BOL	100	42.5	4,250.00
7	26/08/2017	004-2419	FERRETERIA MIGUEL GRAU	BOL. CEMENTO TIPO HS x 42.5	BOL	50	42.5	2,125.00
8	18/09/2017	001-7163	FERRETERIA CAMANA	BOL. CEMENTO TIPO HS x 42.5	BOL	2	42.5	85.00
9	19/09/2017	004-2483	FERRETERIA MIGUEL GRAU	BOL. CEMENTO TIPO HS x 42.5	BOL	20	42.5	850.00
10	27/09/2017	004-10019	FERRETERIA MIGUEL GRAU	BOL. CEMENTO TIPO HS x 42.5	BOL	31	42.5	1,317.50
11	27/09/2017	004-2504	FERRETERIA MIGUEL GRAU	BOL. CEMENTO TIPO HS x 42.5	BOL	50	42.5	2,125.00
12	02/10/2017	004-2520	FERRETERIA MIGUEL GRAU	BOL. CEMENTO TIPO HS x 42.5	BOL	31	42.5	1,317.50
13	05/10/2017	004-2542	FERRETERIA MIGUEL GRAU	BOL. CEMENTO TIPO HS x 42.5	BOL	30	42.5	1,275.00
ACERO								62,667.40
6	29/08/2017	001-30866	INKAFERRO PERU	FLETE TRANSP. ACERO	1	30110	---	30,110.00
7	27/09/2017	004-2505	FERRETERIA MIGUEL GRAU	FLETE TRANSP. ACERO	1	1318.4	---	1,318.40
8	12/10/2017	004-2574	FERRETERIA MIGUEL GRAU	FLETE TRANSP. ACERO	1	2589	---	2,589.00
9	23/10/2017	001-31401	INKAFERRO PERU	FLETE TRANSP. ACERO	1	28650	---	28,650.00
TOTAL:								76,012.40

*La valorización de mayores metrados N°03, 04 y 05 el contratista valorizo la cantidad de 74, 494.77 kg siendo la cantidad menor a lo sustentado en el cuadro N°2.

CUADRO N°3 - SUSTENTO DE LA VALORIZACIÓN MAYORES METRADOS N° 06

ID	FECHA	GUAFACCT	PROVEEDOR	DETALLE	UNIDAD	CANTIDAD	Precio Unitario (USD)	Total (USD)
CEMENTO								25,500.00
14	25/10/2017	001-7552	FERRETERIA CAMANA	BOL. CEMENTO TIPO HS x 42.5	BOL	200	42.5	8,500.00
15	01/12/2017	001-8005	FERRETERIA CAMANA	BOL. CEMENTO TIPO HS x 42.5	BOL	400	42.5	17,000.00
ACERO								61,030.00
10	24/10/2017	001-31420	INKAFERRO PERU	FLETE TRANSP. ACERO	1	30730	---	30,730.00
11	26/12/2017	001-32092	INKAFERRO PERU	FLETE TRANSP. ACERO	1	30300	---	30,300.00
TOTAL:								86,530.00

*En conciliación con el contratista para la valorización de mayores metrados N°6 el contratista valorizo la cantidad de 84, 324.03 kg siendo la cantidad menor a lo sustentado en el cuadro N°3.

01.04.02 SUMINISTRO Y COLOCACIÓN DE BITAS METALICAS 30BRT

Sustento de mayores metrados de la partida 01.04.02 "Suministro y colocación de bitas metálicas 30BRT"

Se verifica que en los planos del proyecto se tiene 13 bitas metálicas alrededor del muelle espigón y marginal según el plano: "Muelle marginal y espigón – Detalles Portuarios PP-03"

CUADRO COMPARATIVO DEL METRADO CONTRACTUAL Y EJECUTADO				
1.04	OBRAS COMPLEMENTARIAS EN PUENTE Y CABEZO			
01.04.02	SUMIN. COLOCACION DE BITAS METALICAS 30BRT	und	10.00	13.00

1. CONCLUSIONES

- Luego de revisar y verificar los metrados y el sustento, se da conformidad a la valorización por mayores metrados N°6 correspondiente a la valorización de obra N° 08, del periodo 01 de diciembre al 31 de diciembre de 2017.

2. RECOMENDACIONES.

- Se recomienda a FONDEPES, pagar la factura por mayores metrados del Contratista con el monto de: **S/31,946.38 (Treinta y Uno mil Novecientos Cuarenta y Seis con 38/100 Soles)**, incluido el I.G.V.

CONFORMIDAD:

Ing. J. Alfredo Adrianzen Pasapera
Jefe de Supervisión
CESEL S.A.

Anexos:

- PP-03 "Plano Muelle Marginal y Espigón – Detalles Portuarios"
- Carta PSV/DPA-QUILCA-FONDEPES-0206-1505



004

Quilca, 15 de Mayo de 2018

PSV / DPA-QUILCA-FONDEPES-0206-1505

Señores : CESEL INGENIEROS- SUPERVISIÓN DEL DPA QUILCA
Atención : Jorge Cabrera
Referencia : Mejoramiento de los servicios del Desembarcadero Pesquero Artesanal en la localidad de Quilca, distrito de Quilca, provincia de Camaná, Región de Arequipa.
Asunto : Informe Revisión y Sustento de la Valorización de Mayores Metrados N°06

Estimado Señor:

Me dirijo a ustedes a través de la presente, para remitir el informe revisión y sustento de la valorización de mayores metrados N°06 – Diciembre de la obra "Mejoramiento de los Servicios del Desembarcadero Pesquero Artesanal ubicado en la localidad de Quilca". Se apela a la revisión de la entidad y posible aprobación para que el contratista PSV proceda con los trámites de facturación respectivos.

Sin otra en particular, quedo de usted.

Atentamente.

Ing. Alberto Echarri
Residente de Obra

RECIBIDO	
CESEL S.A.	
FIRMA:	<i>[Handwritten Signature]</i>
HORA:	21/05/18
FECHA:	11:05 AM

Av. Del Pinar 180 Chacarilla del Estanque, Santiago de Surco - Lima

E-mail: obras@psv.com.pe Página Web: www.psv.com.pe Telef: (511) 372 1145



"Año del Diálogo y la Reconciliación Nacional"

"DPA QUILCA"

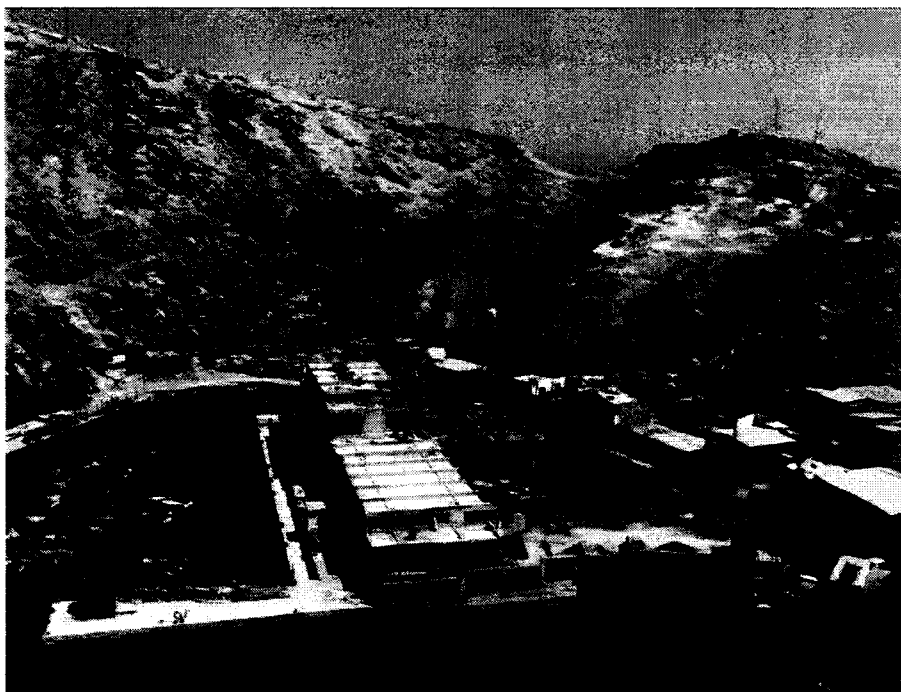

**INFORME N° 21 – REVISIÓN Y SUSTENTO DE LAS VALORIZACIÓN DE MAYORES METRADOS
N°06**

EL PRESENTE INFORME HA SIDO DESARROLLADO PARA DAR A CONOCER LAS REVISIONES Y SUSTENTOS DE LAS VALORIZACIONES DE MAYORES METRADOS N°06 PLANTEADOS POR CONTRATISTA Y REMITIDAS A LA ENTIDAD.

ÁREA:	PROYECTO:	FECHA
OFICINA TÉCNICA PRODUCCIÓN	MEJORAMIENTO DEL DESEMBARCADERO PESQUERO ARTESANAL	05/06/18



1. Objetivo

Este informe tiene como objetivo dar a conocer la revisión y sustento de la valorización de mayores metrados N°06 partida "flete terrestre de materiales" planteados por el contratista y remitidas a la entidad a cargo de la obra Mejoramiento del Desembarcadero Pesquero Artesanal.

2. Antecedentes

De acuerdo a la carta N°460-2018-FONDEPES/DIGENIPAA entregada al contratista por el supervisor en fecha 23 de abril de 2018, solicitando la revisión y sustento de la partida "flete terrestre de materiales" ya que se observa el cobro desde la valorización de mayores metrados N°03 a la valorización N°06 con facturas que no figuran en dicha valorización.

3. Valorización de mayores metrados N°06

De acuerdo a lo solicitado se extiende el cuadro comparativo de metrado contractual y metrados realmente ejecutados.

ITEM	DESCRIPCIÓN	CONTRACTUAL	
		UND	CANT
01.01.03	FLETE TERRESTRE DE MATERIALES	kg	150,000.00
ITEM	2017	AVANCE EJECUTADO REAL	
		UND	CANT
	DICIEMBRE – VAL MM. N°06	kg	84,324.03
	NOVIEMBRE – VAL MM. N°05	kg	60,000.00
	OCTUBRE – VAL MM. N°04	kg	1,494.77
	SEPTIEMBRE – VAL MM. N°03	kg	10,000.00
	AGOSTO-VAL CONTRACTUAL N°4	kg	8,000.00
	JULIO-VAL CONTRACTUAL N°3	kg	10,000.00



	JUNIO-VAL CONTRACTUAL N°2	kg	32,000.00
	MAYO-VAL CONTRACTUAL N°1	kg	100,000.00
	VAL ACUMULADO CONTRACTUAL	kg	150,000
	VAL ACUMULADO MM	kg	155,818.8
	VAL TOTAL CONTRACTUAL+MM	kg	305,818.8

Tabla N°01: Comparativo metrados contractual y avance ejecutado real.

En la Tabla N°01 se pueden constatar los montos en kg correspondientes a lo valorizado respecto a los fletes de los materiales cemento y acero corrugado durante todo el proyecto (tanto para la valorización contractual como para la correspondiente a mayores metrados). **Se verifica un total de 305,818.8 kg valorizados durante toda la obra (desde Abril 2017 hasta Diciembre 2017)**

A continuación se presenta en la Tabla N°03 los controles reales de traslado correspondientes a los insumos cemento y fierro corrugado durante todo el proyecto en aras de corroborar lo valorizado para la partida FLETE DE MATERIALES tanto para la valorización contractual y las vinculadas a la venta mayores metrados. Para cada guía se constata el peso trasladado y la codificación vinculada.

Asimismo líneas abajo se sustenta la suma aritmética de lo consignado (en KG) del peso trasladado en cemento más lo correspondiente al acero corrugado ratificando el acumulado de **330,476.90 KG de materiales** trasladados a lo largo de todo el proyecto.

TOTAL TABLA N°01 (CEMENTO)	72845.00 KG
TOTAL TABLA N°02 (FIERRO CORRUGADO)	246827.40 KG
SUMA TOTAL FLETE (ABRIL 2017-DIC 2017)	319672.40 KG

Tabla N°02: Monto real correspondiente al flete de materiales en el DPA Quilca (2017)

Por consiguiente se verifica que lo valorizado (**305,818,8 kg**) siendo un monto menor a lo realmente trasladado (**319,672.40 KG**) guarda concordancia para efectos de venta.

PSV CONTROL DE FLETES DE MATERIALES CEMENTO AL DPA QUILCA (ABRIL 2017-DICIEMBRE 2017)										PSV CONTROL DE FLETE DE MATERIALES DE ACERO CORRUGADO AL DPA QUILCA (MAYO 2017-DICIEMBRE 2017)									
1	04/05/2017	001-00033	FERRITERIA CAMANA	BOLSA DE CEMENTO TIPO HS v 42.5	BOL	14	42.5	480	1	04/05/2017	001-21292	INCAFERRO PERU	FLETE DE TRANSPORTE DE ACERO	1	3778	3778			
2	07/05/2017	001-00034	FERRITERIA CAMANA	BOLSA DE CEMENTO TIPO HS v 42.5	BOL	14	42.5	480	2	04/05/2017	000-79494	INCAFERRO PERU	FLETE DE TRANSPORTE DE ACERO	1	2900	2900			
3	08/05/2017	001-00037	FERRITERIA CAMANA	BOLSA DE CEMENTO TIPO HS v 42.5	BOL	18	42.5	718	3	02/04/2017	001-27822	INCAFERRO PERU	CLAVES PIAADORA	1	350	350			
4	27/04/2017	004-2257	FERRITERIA MIGUEL GRAU	BOLSA DE CEMENTO TIPO HS v 42.5	BOL	400	42.5	17000	4	23/04/2017	001-30046	INCAFERRO PERU	FLETE DE TRANSPORTE DE ACERO	1	3740	3740			
5	14/07/2017	004-2304	FERRITERIA MIGUEL GRAU	BOLSA DE CEMENTO TIPO HS v 42.5	BOL	350	42.5	14875	4	02/08/2017	001-30541	INCAFERRO PERU	FLETE DE TRANSPORTE DE ACERO	1	30050	30050			
TOTAL (KG)										TOTAL (KG)									
31400										12330									
9	22/04/2017	004-1468	FERRITERIA MIGUEL GRAU	BOLSA DE CEMENTO TIPO HS v 42.5	BOL	100	42.5	4250	8	29/04/2017	000-38844	INCAFERRO PERU	FLETE DE TRANSPORTE DE ACERO	1	2070	2070			
10	24/05/2017	004-2237	FERRITERIA MIGUEL GRAU	BOLSA DE CEMENTO TIPO HS v 42.5	BOL	54	42.5	2298	7	27/07/2017	004-2502	FERRITERIA MIGUEL GRAU	FLETE DE TRANSPORTE DE ACERO	1	1318.4	1318.4			
11	18/07/2017	004-2463	FERRITERIA CAMANA	BOLSA DE CEMENTO TIPO HS v 42.5	BOL	2	42.5	85	11	12/04/2017	004-2374	FERRITERIA MIGUEL GRAU	FLETE DE TRANSPORTE DE ACERO	1	2587	2587			
12	19/07/2017	004-2463	FERRITERIA MIGUEL GRAU	BOLSA DE CEMENTO TIPO HS v 42.5	BOL	20	42.5	850	12	23/02/2017	000-31401	INCAFERRO PERU	FLETE DE TRANSPORTE DE ACERO	1	28450	28450			
13	27/07/2017	004-0009	FERRITERIA MIGUEL GRAU	BOLSA DE CEMENTO TIPO HS v 42.5	BOL	31	42.5	1317.5											
14	27/07/2017	004-2544	FERRITERIA MIGUEL GRAU	BOLSA DE CEMENTO TIPO HS v 42.5	BOL	54	42.5	2298											
15	1/02/2017	004-1250	FERRITERIA MIGUEL GRAU	BOLSA DE CEMENTO TIPO HS v 42.5	BOL	31	42.5	1317.5											
14	5/02/2017	004-2542	FERRITERIA MIGUEL GRAU	BOLSA DE CEMENTO TIPO HS v 42.5	BOL	30	42.5	1275											
TOTAL (KG)										TOTAL (KG)									
13348										42447.4									
17	25/02/2017	001-7532	FERRITERIA CAMANA	BOLSA DE CEMENTO TIPO HS v 42.5	BOL	200	42.5	8500	9	24/02/2017	001-31438	INCAFERRO PERU	FLETE DE TRANSPORTE DE ACERO	1	12730	12730			
18	1/02/2017	001-0003	FERRITERIA CAMANA	BOLSA DE CEMENTO TIPO HS v 42.5	BOL	400	42.5	17000	15	24/02/2017	001-13092	INCAFERRO PERU	FLETE DE TRANSPORTE DE ACERO	1	30200	30200			
TOTAL (KG)										TOTAL (KG)									
2500										49030									

TABLA N°03 CONTROL DE FLETES DE MATERIALES CEMENTO Y ACERO CORRUGADO



FLETE DE CEMENTO VAL CONTRACTUAL

ERRETERÍA CAMANÁ S.A.C.

FERRETERIA & CONSTRUCCION

Av. Camaná Nº 1272 - Camaná - Camaná - Arequipa

RPM: #988 883 869 - CEL: 961 677 972

Venta de Artículos de Ferrería, Maquinaria, Soldadura, Carburo, Clavos, etc.

R.U.C. 20434804486

GUIA DE REMISION - REMITENTE

001 **Nº 000035**

FECHA DE EMISIÓN:

06 05 17

FECHA DE INICIO DEL TRASLADO:

06 - 05 - 17

PUNTO DE LLEGADA:

Caleta Quica S/N.

UNIDAD DE TRANSPORTE Y CONDUCTOR

Marca y Nº de Placa:

Nº de Certificado de Inscripción:

Licencia de Conducir:

LUNTO DE PARTIDA:

Av-Camana 1272. Camana

NOMBRE O RAZÓN SOCIAL DE DESTINATARIO:

PSV - Constructores S.A.

Nº DE R.U.C.

20112182021

DESCRIPCION	UNIDAD	CANTIDAD	PESO	COSTO MÍNIMO
Bolsa cemento Yura	und.	16		
Carretilla Imper.	und.	2		
Hoja sierra	und.	20		

NOMBRE DEL TRANSPORTISTA:

R.U.C.

TIPO Y NÚMERO DE COMPROBANTE DE PAGO

MOTIVO DEL TRASLADO:

- VENTA
- VENTA SUJETA A CONFIRMAR
- COMPRA
- CONSIGNACIÓN
- DEVOLUCIÓN
- ENTRE ESTABLECIMIENTOS DE UNA EMPRESA
- PARA TRANSFORMACIÓN
- RECOJO BIENES TRANSF.
- EMISOR ITINERANTE
- ZONA PRIMARIA
- IMPORTACIÓN
- EXPORTACIÓN
- OTROS



ASE IMPRESIONES
Llerena Aguilar Andrés Estrín RUC: 10304303819
Vista Suiza S-6 - 072890 - CAMANA
001-00001 al 001-00050 Fecha Imp. 20 - 04 - 2015
Autorización de Imp. 1284248053

ID-1 G 35

OC 12215



ERRETERÍA CAMANÁ S.A.C.

FERRETERIA & CONSTRUCCION

Av. Camaná Nº 1272 - Camaná - Camaná - Arequipa

RPM: #988 883 869 - CEL.: 961 677 972

Venta de Artículos de Ferrería, Maquinaria, Soldadura, Carburo, Clavos, etc.

R.U.C. 20434804486

GUIA DE REMISION - REMITENTE

001

Nº 000036

FECHA DE EMISIÓN:

07-05-14

FECHA DE INICIO DEL TRASLADO:

07-05-14

PUNTO DE PARTIDA:

Av. Camaná 1272 Camaná

NOMBRE O RAZÓN SOCIAL DE DESTINATARIO:

PSV Constructores S.A.

Nº DE R.U.C.

20112182021

PUNTO DE LLEGADA:

Caleta Arequipa s/n.

UNIDAD DE TRANSPORTE Y CONDUCTOR:

Marca y Nº de Placa:

Nº de Certificado de Inscripción:

Licencia de Conducir:

DESCRIPCION	UNIDAD	CANTIDAD	PESO	COSTO MÍNIMO
Bolsa cemento Yura.	nd	16		
Sierra Circular 1200w.	pe	1		
manta Raschell 95 ^{oo} /100	mt	13		

NOMBRE DEL TRANSPORTISTA:

R.U.C.

TIPO Y NÚMERO DE COMPROBANTE DE PAGO

MOTIVO DEL TRASLADO:

- PARA TRANSFORMACIÓN
- RECOJO BIENES TRANSF.
- EMISOR ITINERANTE
- ZONA PRIMARIA
- IMPORTACIÓN
- EXPORTACIÓN
- OTROS

ENTRE ESTABLECIMIENTOS DE UNA EMPRESA

Entregue Conforme

Conformidad de Cliente

DESTINATARIO

AGENCIACIONES
 Liriana Aguilar Andrés Efraín RUC: 10394303919
 Villa Salsar 6-6 - 372630 - CAMANÁ
 001-00001 al 001-00050 Fecha Imp. 20-04-2016
 Autorización de Imp.: 1294246063

ID- G 36

ERRETERÍA CAMANÁ S.A.C.**FERRERÍA & CONSTRUCCION**

Av. Camaná Nº 1272 - Camaná - Camaná - Arequipa

RPM: #988 883 869 - CEL: 961 677 972

Venta de Artículos de Ferrería, Maquinaria, Soldadura, Carburo, Clavos, etc.

R.U.C. 20434804486**GUIA DE REMISION - REMITENTE****001** **Nº 000037**

FECHA DE EMISIÓN:

08 05 17

FECHA DE INICIO DEL TRASLADO:

08-05-17

PUNTO DE PARTIDA:

Av Camana 1272 Camana

PUNTO DE LLEGADA:

Caleta Quilca s/n

NOMBRE O RAZÓN SOCIAL DE DESTINATARIO:

PSU Constructores S.A.

Nº DE R.U.C.

2012182021

UNIDAD DE TRANSPORTE Y CONDUCTOR:

Marca y Nº de Placa:

Nº de Certificado de inscripción:

Licencia de Conducir:

DESCRIPCION	UNIDAD	CANTIDAD	PESO	COSTO MÍNIMO
Canto yoro	Bolsas	18		

NOMBRE DEL TRANSPORTISTA:

MOTIVO DEL TRASLADO:

- VENTA PARA TRANSFORMACIÓN
 VENTA SUJETA A CONFIRMAR RECONO BIENES TRASN.
 COMPRA EMISOR ITINERANTE
 CONSIGNACIÓN ZONA PRIMARIA
 DEVOLUCIÓN IMPORTACIÓN
 ENTRE ESTABLECIMIENTOS EXPORTACIÓN
 DE UNA EMPRESA OTROS

Entregue Conforme

Conformidad de Cliente

DESTINATARIO

ASE IMPRESIONES

Llerena Aguilar Andrés Edwin RUC: 10304303919
Villa Salsar S-S - 572630 - CAMANÁ
001-00001 al 001-00060 Fecha Imp. 20 - 04 - 2016
Autorización de Imp.: 125484063

ID-3 G 37

FERRETERIA Miguel Grau E.I.R.L.

Calle Carlos Shulton Mz. P Lote 12
 El Pedregal - Majes - Caylloma - Arequipa
 Dom. Fiscal: Av. Villa Hermosa N° 311 Urb. Miguel Grau - Paucarpata - Arequipa - Arequipa

RUC. 20121350255
GUIA DE REMISION
REMITENTE
 004 N° 002259
 N.I.: 215

Punto de Partida: Mz. P. Lt 12 EL PEDREGAL MAJES
 Punto de Llegada: LA CALETA QUILCA S/N KM. 27.
 Destinatario: PSV CONSTRUCTORES S.A.
 Tipo y N° de Comp. de Pago: Fact. 004-009572

Fecha Emisión: 26/06/17 Fecha Inicio del Traslado: 27/06/17
 RUC. 20112182021

MOTIVO DEL TRASLADO			
Venta <input checked="" type="checkbox"/>	Consignación <input type="checkbox"/>	Para Transformación <input type="checkbox"/>	Zona Primaria <input type="checkbox"/>
Venta Sujeta a Confirmación del Comprador <input type="checkbox"/>	Devolución <input type="checkbox"/>	Recejo de Bienes Transformados <input type="checkbox"/>	Importación <input type="checkbox"/>
Compra <input type="checkbox"/>	Entre Establecimiento de la Misma Empresa <input type="checkbox"/>	Emisor Itinerante <input type="checkbox"/>	Exportación <input type="checkbox"/>
Retorno Equipo y Material Construcción de Obra a Almacén <input type="checkbox"/>	Envío Equipo y Material Construcción a Obra <input type="checkbox"/>	Otros <input type="checkbox"/>	

DESCRIPCION	CANTIDAD	UNO DENOMIN	PESO TOTAL
CEMENTO ANTISALITRE HS MARCA YURA	400	BLS.	17000.00

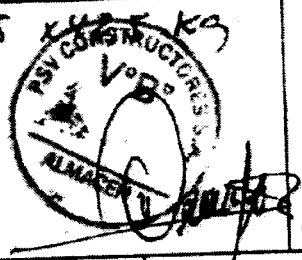

UNIDAD DE TRANSPORTE Y CONDUCTORES
 Marca y N° de Placa: VOLVO FH ASF903 V709PS
 N° de Constancia de Inscripción: 041301956 - 041000447
 N°(s) de Licencia(s) de Conducir: H29357768

EMPRESA DE TRANSPORTES
 Nombre o Razón Social: JULIÁN QUISPE MAMANI
 RUC.: 10294395054

COSTO MÍNIMO DEL TRASLADO

IMPRESA ARCANO E.I.R.L.
 R.U.C. 20465473889 - Cel. 958735794
 Serie: 004 - 2051 al 3050 - F.I. 28-06-2018
 No. de Aut. de Imp. SUNAT 0122880051

REMITENTE _____ RECIBI CONFORME _____ TRANSPORTISTA _____ DESTINATARIO _____

PRIMER DESPACHO 400 BOLSAS
 SEGUNDO DESPACHO 350 BOLSAS

Obra : 022104 DPA QUILCA CAMANA

BAN DESCRIPCION	CTABAN CODIGO	MON CODIGO
BANCO DE CREDITO	215 1830087 0 43	MN
BANCO DE CREDITO CCI	00221500183008704325	MN

ID-4 G 2259

ELVIRA MONTES Solicitante ORTALINO SEGUNDO LUIS Responsable Proveedor

Av Del Pinar 180 Int. 1104 Urb. Chacaniña del Estanque - Santiago de Surco - Lima - Perú. Telefono (01) 372 - 3065 / (01) 372 - 1145
 E-mail: obras@psv.com.pe, Página Web: www.psv.com.pe

EMITIDA
 024

FERRETERIA Miguel Grau E.I.R.L.

Calle Carlos Shulton Mz. P Lote 12
El Pedregal - Majes - Caylloma - Arequipa

Dom. Fiscal: Av. Villa Hermosa N° 311 Urb. Miguel Grau - Paucarpata - Arequipa - Arequipa

Punto de Partida: VENTA 002 02 EL PEDREGAL, MAJES, CAYLLOMA, PZ. DUNTA

Punto de Llegada: La Cañera, Arequipa 5.76 km 27

Destinatario: PSV CONSTRUCTORES S.A.

Yc. 12506

RUC. 20121350255

Tipo y N° de Comp. de Pago:

FE. SUP. 0024 0027

Fecha Emisión:

08/06/2017

Fecha Inicio del Traslado:

14.01.2017

RUC. 20121350255
GUIA DE REMISION
REMITENTE

004 N° 002306

N: 290

MOTIVO DEL TRASLADO

- Venta Consignación Para Transformación Zona Primaria
- Venta Sujeta a Confirmación del Comprador Devolución Recibo de Bienes Transformados Importación
- Compra Entre Establecimiento de la Misma Empresa Emisor Itinerante Exportación
- Retorno Equipo y Material Construcción de Obra a Almacén Envío Equipo y Material Construcción a Obra Otros

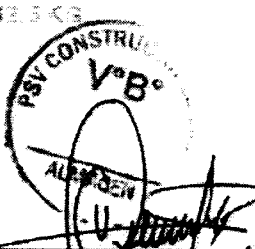
CODIGO	DESCRIPCION	CANTIDAD	UNID. COMIDA	PESO TOTAL
	CEMENTO ANTISALTRE H5 X 43.3 KG	350.00	BL. S	0.00
		14.7 17		

UNIDAD DE TRANSPORTE Y CONDUCTORES

Marca y N° de Placa: *041302375*

N° de Constancia de Inscripción: *041302375*

N°(s) de Licencia(s) de Conducir: *041352225*

EMPRESA DE TRANSPORTES

Nombre o Razón Social: FERRETERIA MIGUEL GRAU E.I.R.L.

RUC.: 20121350255

IMPRESA ARCANIA E.I.R.L.
R.U.C. 20455473889 - Cel. 958755794
Serie: 004 - 2061 al 3060 - F.I. 28-06-2016
No. de Aut. de Imp. SUNAT 0122880051

COSTO MINIMO DEL TRASLADO

S/ DESTINATARIO

REMITENTE RECIBI CONFORME TRANSPORTISTA

ID- 5 G 2306



FLETE CEMENTO VAL MM N°03,04,05

FERRETERIA Miguel Grau E.I.R.L.

Calle Carlos Shulton Mz. P Lote 12

El Pedregal - Majes - Caylloma - Arequipa

Dom. Fiscal: Av. Villa Hermosa N° 311 Urb. Miguel Grau - Paucarpata - Arequipa - Arequipa

Punto de Partida: MZ P LOTE 12 EL PEDREGAL MAJES CAYLLOMA

Punto de Llegada: LA CALETA QUILCA S/N CAMANA

Destinatario: PSV CONSTRUCTORES S.A

Tipo y N° de Comp. de Pago:

FACTURA : 0004 - 9830

Fecha Emisión:

17/06/2017

Fecha Inicio del Traslado:

22/06/2017

RUC. 20121350255
GUIA DE REMISION
REMITENTE

0004 - 2408
004 N° **002408**

N1: 380

RUC. 20112192921

MOTIVO DEL TRASLADO

- | | | | |
|---|--|---|--|
| Venta <input type="checkbox"/> | Consignación <input type="checkbox"/> | Para Transformación <input type="checkbox"/> | Zona Primaria <input type="checkbox"/> |
| Venta Sujeta a Confirmación del Comprador <input type="checkbox"/> | Devolución <input type="checkbox"/> | Recibo de Bienes Transformados <input type="checkbox"/> | Importación <input type="checkbox"/> |
| Compra <input type="checkbox"/> | Entre Establecimiento de la Misma Empresa <input type="checkbox"/> | Emisor Itinerante <input type="checkbox"/> | Exportación <input type="checkbox"/> |
| Retorno Equipo y Material Construcción de Obra a Almacén <input type="checkbox"/> | Envío Equipo y Material Construcción a Obra <input type="checkbox"/> | Otros <input type="checkbox"/> | |

CODIGO	DESCRIPCION	CANTIDAD	UNID. GENERA	PESO TOTAL
	CEMENTO ANTISALITRE HS X 42.5 KG	100.00	BLS	4250.00

[Handwritten signature and stamp]
230.17

UNIDAD DE TRANSPORTE Y CONDUCTORES

Marca y N° de Placa: **SHIFENG - V0X-846**
 N° de Constancia de Inscripción: **041200712**
 N°(s) de Licencia(s) de Conducir: **14444871**

EMPRESA DE TRANSPORTES

Nombre o Razón Social: **JOSE E. QUISPE APAZA**
 RUC.: **10411460717**

IMPRESA ARCANA E.I.R.L.
 R.U.C. 20456473888 - Cel. 968755734
 Serie: 004 - 2051 al 3050 - F.I. 28-06-2016
 No. de Aut. de Imp. SUNAT 0122860051

COSTO MINIMO DEL TRASLADO

S/

REMITENTE

RECIBI CONFORME

TRANSPORTISTA

DESTINATARIO

ID-9 G 2408

FERRETERIA Miguel Grau E.I.R.L.

Calle Carlos Shulton Mz. P Lote 12

El Pedregal - Majes - Caylloma - Arequipa

Dom. Fiscal: Av. Villa Hermosa N° 311 Urb. Miguel Grau - Paucarpata - Arequipa - Arequipa

RUC. 20121350255 GUIA DE REMISION REMITENTE

004⁰⁰⁰⁴ N° 002419

NI: 384

Punto de Partida: MZ. PLOTE 12 - EL PEDREGAL - MAJES - CAYLLOMA - AREQUIPA

Punto de Llegada: LA CALETA QUILCA S/N

RUC. 20112182021

Fecha Inicio del Traslado: 26/08/2017

Destinatario: PSV CONSTRUCTORES SA

Fecha Emisión: 17/08/2017

Tipo y N° de Comp. de Pago:

FACTURA: 0004 - 9830

MOTIVO DEL TRASLADO

- Venta
- Venta Sujeta a Confirmación del Comprador
- Compra
- Retorno Equipo y Material Construcción de Obra a Almacén
- Consignación
- Devolución
- Entre Establecimiento de la Misma Empresa
- Envío Equipo y Material Construcción a Obra
- Para Transformación
- Recojo de Bienes Transformados
- Emisor Itinerante
- Otros
- Zona Primaria
- Importación
- Exportación

CODIGO	DESCRIPCION	CANTIDAD	UNID. MEDIDA	PESO TOTAL
	CEMENTO ANTISALITRE HSX 42.5 KG	50.00	BLS	-4,250.00

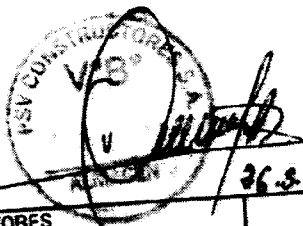

VANIDAD DE TRANSPORTE Y CONDUCTORES

EMPRESA DE TRANSPORTES
 Nombre o Razón Social: JOSE E. QUISPE APAZA
 RUC.: 10411460717

Marca y N° de Placa: SHIFENG - V04-846
 N° de Constancia de Inscripción: 041200712
 N°(s) de Licencia(s) de Conducir: 4770500408

COSTO MINIMO DEL TRASLADO
 S/
DESTINATARIO

IMPRESA ARCANIA E.I.R.L.
 R.U.C. 20465473889 - Cel. 968766794
 Sena: 004 - 2051 al 3050 - F.I. 28-06-2016
 No. de Aut. de Imp. SUNAT 0122660061

REMITENTE _____ RECIBI CONFORME _____ TRANSPORTISTA _____

ID-10 G 2419

N1: 451

FERRETERIA CAMANÁ S.A.C.

FERRETERIA & CONSTRUCCION

Av. Camaná Nº 1272 - Camaná - Camaná - Arequipa

TELF: 571634 - CEL: 988 883 869

Venta de Artículos de Ferrería, Maquinaria, Soldadura, Carburo, Clavos, etc.

R.U.C. 20434804486

FACTURA

001 N° 007163

Señor(es): PSU CONSTRUCTORES S.A

Dirección: Av. Del Pinar 180 of. 1104 - Chacarilla Surco - Lima

R.U.C. 20112182021 Guía Remisión: _____ Fecha, 18 de Septiembre del 2017

Cant.	DESCRIPCIÓN	P. UNITARIO	TOTAL
2	Bolsas cemento		42.00
2	tubos 1/2		20.00

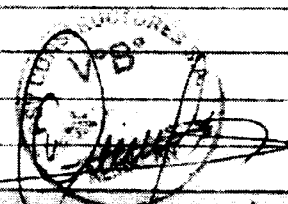

18.9.17

SON: <u>Deposito y dev</u> <u>100 / 100 soles</u>	VALOR VENTA	52.54
Fecha, <u>18</u> de <u>Septiembre</u> del 201 <u>7</u>	I.G.V. (18%)	9.46
CANCELADO	TOTAL SI.	62.00

USUARIO

ID-11 F-7163

N454

FERRETERIA

Miguel Grau E.I.R.L.

Calle Carlos Shulton Mz. P Lote 12

El Pedregal - Majes - Caylloma - Arequipa

Dom. Fiscal: Av. Villa Hermosa N° 311 Urb. Miguel Grau - Paucarpata - Arequipa - Arequipa

RUC. 20121350255
GUIA DE REMISION
REMITENTE
 004⁰⁰⁰⁴⁻²⁴⁸³ N° 002483

Punto de Partida: MZ PLOTE 12 EL PEDREGAL MAJES CAYLLOMA

Punto de Llegada: LA CALETA QUILCA CAMANA PDA

Destinatario: **PSV CONSTRUCTORES S.A**

RUC. 20112182021

Tipo y N° de Comp. de Pago:

FACTURA : 0004 - 9982

Fecha Emisión:

19/09/2017

Fecha Inicio del Traslado:

19/09/2017

MOTIVO DEL TRASLADO							
Venta	<input type="checkbox"/>	Consignación	<input type="checkbox"/>	Para transformación	<input type="checkbox"/>	Zona Primaria	<input type="checkbox"/>
Venta Sujeta a Confirmación del Comprador	<input type="checkbox"/>	Deviación	<input type="checkbox"/>	Recepción de Bienes Transformados	<input type="checkbox"/>	Importación	<input type="checkbox"/>
Compra	<input type="checkbox"/>	Entre Establecimiento de la Misma Empresa	<input type="checkbox"/>	Envío Itinerante	<input type="checkbox"/>	Exportación	<input type="checkbox"/>
Retorno Equipo y Material Construcción de Obra a Almacén	<input type="checkbox"/>	Envío Equipo y Material Construcción a Obra	<input type="checkbox"/>	Otros	<input type="checkbox"/>		

CODIGO	DESCRIPCION	CANTIDAD	UNID. DEMANDA	PESO TOTAL
	CEMENTO ANTISALITRE HS X 42.5 KG	20.00	BLS	850.00

19.9.17

UNIDAD DE TRANSPORTES Y CONDUCTORES	EMPRESA DE TRANSPORTES
Marca y N° de Placa: DAY-757	Nombre o Razón Social: EL MISMO
N° de Constancia de Inscripción:	RUC:
N°(s) de Licencia(s) de Conducir: 130478417	

IMPRESA ALCANA E.I.R.L.
 R.U.C. 20455473649 - Cel. 968755734
 Serie: 004 - 2051 al 3050 - FI. 28-06-2016
 No. de Aut. de Imp. SUNAT 0122960691

REMITENTE  TRANSPORTISTA

COSTO MINIMO DEL TRASLADO
 Si No
DESTINATARIO

ID-12 G-2483

**FERRETERIA
MIGUEL GRAU E.I.R.L.**
 Av. Carlos Shotton (M. P. Lora 12) 886377
 El Pedregal - Caviloma - Mayas - Arequipa
 Dom. Fiscal: No. Villa Hermosa N° 311 Miguel Grau
 Paucarpata - Arequipa - Arequipa

RUC. 20121350255
FACTURA
 004 N° 010019

Pedregal de SEPTIEMBRE del 201

Señor(es) PERIODICIDAD S.A		RUC N° 010019	
Dirección: DEL PERI (CALLE DE LOS PERI) - CANTON DE PERI - PROV. DE PERI		Código de Remisión: 000000	
CANT	DESCRIPCION	P. UNIT	TOTAL
01.10	CEMENTO ANGRALTE PERI 40 KG	67.70	677.00
01.10	PERI 10 KG	11.10	111.00
SUB-TOTAL			788.00
IGY %			100.00
TOTAL S/			888.00

CANCELADO

Pedregal de del 201

IMPRESA AEROGRAFICA S.A. S.R.L.
 RUC: 2048547388 - Arequipa
 Calle: 1051 - 1051 - 1051
 Tel: 054 4211111 - 4211111

ID-13 F 10019

ERRETERIA Miguel Grau E.I.R.L.

Calle Carlos Shulton Mz. P Lote 12

El Pedregal - Majes - Caylloma - Arequipa

Dom. Fiscal: Av. Villa Hermosa N° 311 Urb. Miguel Grau - Paucarpata - Arequipa - Arequipa

RUC. 20121350255
GUIA DE REMISION
REMITENTE

004⁰⁰⁰⁴⁻³⁵⁰⁴ N° 002504

Punto de Partida: MZ. PLOTE 12 - EL PEDREGAL - MAJES - CAYLLOMA - AREQUIPA

Punto de Llegada: LA CALETA DE QUILCA - CAMANA DPA

Destinatario: PSV CONSTRUCTORES S.A

Tipo y N° de Comp. de Pago:

FACTURA: 0004 - 3982

Fecha Emision:

19/09/2017

Fecha Inicio del Traslado:

RUC 20112182021

27/09/2017

MOTIVO DEL TRASLADO			
Venta <input checked="" type="checkbox"/>	Consignacion <input type="checkbox"/>	Para Transformacion <input type="checkbox"/>	Zona Primaria <input type="checkbox"/>
Venta Sujeta a Confirmacion del Comprador <input type="checkbox"/>	Devolucion <input type="checkbox"/>	Recojo de Bienes Transformados <input type="checkbox"/>	Importacion <input type="checkbox"/>
Compra <input type="checkbox"/>	Entre Establecimiento de la Misma Empresa <input type="checkbox"/>	Emissor Itinerante <input type="checkbox"/>	Exportacion <input type="checkbox"/>
Retorno Equipo y Material Construcion de Obra o Almacen <input type="checkbox"/>	Envio Equipo y Material Construcion a Obra <input type="checkbox"/>	Otros <input type="checkbox"/>	

CODIGO	DESCRIPCION	CANTIDAD	UNO DE MEDIDA	PESO TOTAL
	CEMENTO ANTISALITRE HS X 42.5 KG	50.00	BL3	2,125.00

N: 529.

Marca y N° de Placa: SHIFENG - V4X-846 N° de Constancia de Inscripcion: N°(s) de Licencia(s) de Conducir: 041200712	EMPRESA DE TRANSPORTES Nombre o Razón Social: JOSE E. QUISPE APAZA RUC: 10411460717
---	---

IMPRENTA ARCANA E.I.R.L.
 R.U.C. 20455473889 - Cel. 988755794
 Serie. 004 - 2051 al 3050 - F.I. 28-06-2015
 No. de Aut. de Imp. SUNAT 0122863051

COSTO MINIMO DEL TRASLADO S/

REMITENTE RECIBI CONFORME TRANSPORTISTA DESTINATARIO

Son: **SEISCIENTOS CINCUENTA Y NUEVE CON CIENTO (599) SOLES**

IMPRENTA ARCANA E.I.R.L. R.U.C. 20455473889 - Arequipa 09-09-2017 - Serie. 004 - 3851 a 10950 N° de Aut. de Imp. SUNAT 0125327051	CANCELADO	SUB-TOTAL 598.47 I.G.V. 1% 100.00 TOTAL S/ 698.47
--	------------------	---

Pedregal, de *[Signature]* del 2017

ADQUIRENTE O USUARIO

ID-14 G 2504

FERRETERIA Miguel Grau E.I.R.L.

Calle Carlos Shulton Mz. P Lote 12

El Pedregal - Majes - Caylloma - Arequipa

Dom. Fiscal: Av. Villa Hermosa N° 311 Urb. Miguel Grau - Paucarpata - Arequipa - Arequipa

RUC. 20121350255 GUIA DE REMISION REMITENTE

004⁰⁰⁰⁴ N° 002520²⁵²⁰

Punto de Partida: MZ PLOTE 12 - EL PEDREGAL - MAJES - CAYLLOMA - AREQUIPA

Punto de Llegada: LA CALETA DE QUILCA - CAMANA DPA

Destinatario: PSV CONSTRUCTORES S.A

RUC. 20112182021

Tipo y N° de Comp. de Pago:

FACTURA: 0004 - 10019

Fecha Emisión:

27/09/2017

Fecha Inicio del Traslado:

02/10/2017

MOTIVO DEL TRASLADO			
Venta <input checked="" type="checkbox"/>	Consignación <input type="checkbox"/>	Para Transformación <input type="checkbox"/>	Zona Primaria <input type="checkbox"/>
Venta Sujeta a Confirmación del Comprador <input type="checkbox"/>	Devolución <input type="checkbox"/>	Recibo de Bienes Transformados <input type="checkbox"/>	Importación <input type="checkbox"/>
Compra <input type="checkbox"/>	Entre Establecimiento de la Misma Empresa <input type="checkbox"/>	Emisor Itinerante <input type="checkbox"/>	Exportación <input type="checkbox"/>
Retorno Equipo y Material Construcción de Obra a Almacén <input type="checkbox"/>	Envío Equipo y Material Construcción a Obra <input type="checkbox"/>	Otros <input type="checkbox"/>	

CODIGO	DESCRIPCION	CANTIDAD	UNID. DE MEDIDA	PESO TOTAL
	CEMENTO ANTISALITRE HS X 42.5 KG	31.00	BSL	1,317.50
	TH. ACRIL R-1000 (3.5L)	1.00	GLN	3.50

VAJONES DE TRANSPORTE Y CONDUCTORES	EMPRESA DE TRANSPORTES
Marca y N° de Placa: SHIFENG - VAX-846 N° de Constancia de Inscripción: 041200712 N°(s) de Licencia(s) de Conducir:	Nombre o Razón Social: JOSE E. QUISPE APAZA RUC: 10411463717

IMPRESA ARCANIA E.I.R.L.
 R.U.C. 20455473889 - Cel. 958755754
 Serie: 004 - 2051 al 3050 - Ft. 29-06-2016
 No. de Aut. de Imp. SUNAT 0122860351

REMITENTE _____ RECIBI CONFORME _____ TRANSPORTISTA _____

310.77
08/12/17

COSTO MINIMO DEL TRASLADO
 S/ _____
 DESTINATARIO

ID-15 G 2520

FERRETERIA Miguel Grau E.I.R.L.

Calle Carlos Shulton Mz. P Lote 12

El Pedregal - Majes - Caylloma - Arequipa

Dom. Fiscal: Av. Villa Hermosa N° 311 Urb. Miguel Grau - Paucarcata - Arequipa - Arequipa

RUC. 20121350255
GUIA DE REMISION
REMITENTE

004⁰⁰⁰⁴ N° 002542

o de Partida: MZ. PLOTE 12 - EL PEDREGAL - MAJES - CAYLLOMA - AREQUIPA

Punto de Llegada: LA CALETA QUILCA S/N

Destinatario: PSV CONSTRUCTORES S.A

Tipo y N° de Comp. de Pago: FACTURA : 0004 - 9982 Fecha Emisión: 19/09/2017 Fecha Inicio del Traslado: 05/10/2017

MOTIVO DEL TRASLADO

Venta <input checked="" type="checkbox"/>	Consignación <input type="checkbox"/>	Para Transformación <input type="checkbox"/>	Zona Primaria <input type="checkbox"/>
Venta Sujeta a Confirmación del Comprador <input type="checkbox"/>	Devolución <input type="checkbox"/>	Recojo de Bienes Transformados <input type="checkbox"/>	Importación <input type="checkbox"/>
Compra <input type="checkbox"/>	Entre Establecimiento de la Misma Empresa <input type="checkbox"/>	Emisor Itinerante <input type="checkbox"/>	Exportación <input type="checkbox"/>
Retorno Equipo y Material Construcción de Obra a Almacén <input type="checkbox"/>	Envío Equipo y Material Construcción a Obra <input type="checkbox"/>	Otros <input type="checkbox"/>	

CODIGO	DESCRIPCION	CANTIDAD	UND. DE MEDIDA	PESO TOTAL
	CEMENTO ANTISALITRE HSX 42.5 KG	30.00	BLS	1,275.00
				

Marca y N° de Placa: SHIFENG - V4X-846 N° de Constancia de Inscripción: 041200712 N°(s) de Licencia(s) de Conducir:	UNIDAD DE TRANSPORTE Y CONDUCTORES EMPRESA DE TRANSPORTES Nombre o Razón Social: JOSE E. QUISPE APAZA RUC.: 10411450717
---	--

IMPRESA ARCANO E.I.R.L.
 R.U.C. 20455473889 - Cel. 958755794
 Serie: 004 - 2051 al 3059 - Ft. 28-06-2016
 No. de Aut. de Imp. SUNAT 0122869051

REMITEENTE RECIBI CONFORME TRANSPORTISTA DESTINATARIO

ID-16 G 2542

ERRETERIA CAMANA S.A.C.

ERRETERIA CAMANA S.A.C.
Av. Camana N° 2777 - Camana - Tarma - Peru

Venta de Artículos de Papelería, Subproductos, etc.

N°: 357

R.U.C. 20434804486

FACTURA

001

N° 7552

Señor(es): **FSV Constructores S.A.**

Dirección: **DV del Pinar #180 Oficina 1104**

R.U.C. 20112182021

Surco Lima
Fecha: 25 de octubre del 2017

Cant.	DESCRIPCIÓN	P. UNITARIO	TOTAL
200	Bolsa Cemento Yara	20.80	4160.00

Quiro

[Signature]

SON: **Cuatro mil Ciento sesenta y cinco soles**

Fecha: 25 de octubre del 2017

CANCELADO

VALOR VENTA	3525.42
I.G.V. (18%)	634.58
TOTAL SI.	4160.00

USUARIO

ID-17 F-7552

FLETE DE CEMENTO VAL MM N°06

ERRETERIA CAMANA S.A.C.

ERRETERIA CAMANA S.A.C. - ERRETERIA CAMANA S.A.C.

Ay. Camana No 1770 - Camana - Callao - Peru

Venta de Artículos de Ferreteria y Carpinteria

Nº: 357

R.U.C. 2043480448E

FACTURA

001

Nº 7552

Señor(es): **FBV Constructores S.A.**

Dirección: **Bv del Pinar #180 Oficina 1104 Surco Lima**

R.U.C. 20112182021

Fecha: **25 de octubre**

del 2017

Cant.	DESCRIPCION	P. UNITARIO	TOTAL
200	Bolsa Cemento Yura	20.80	4160.00

Quinto

[Signature]

SON:

Cuatro mil Ciento sesenta cc/oo soles

Fecha: **25 de octubre**

del 2017

A DE IMPRESIONES
Licencia Agujero Aviones Etcetera S.U.C. - Callao
Villa Salazar 9-4 - 97000 - Callao
001-07001 al 001-08000 Perno en
Aplicaciones de Imp. - 04020002

VALOR VENTA	3525.42
I.G.V. (18%)	634.58
TOTAL SI	4160.00

CANCELADO

USUARIO

ID-17 F-7552

ID-18 F 8005

ERRETERIA CAMANÁ S.A.C.

FERRETERIA & CONSTRUCCION

Av. Camaná Nº 1272 - Camaná - Camaná - Arequipa
 TELF. 571634 - CEL. 988 883 869
 Distribuidor de Artículos de Ferrería, Maquinaria, Soldadura, Carpuro, Clavos, etc.

R.U.C. 20434804486

FACTURA

001 Nº 8005

Beneficiario: *PSU Constructor S.A.*

Dirección: *Av. del Plan #180 Oficina Moq. Surco - Lima*

R.U.C. *20112182021*

Guta Remisión:

Fecha: *01 de Diciembre*

del 2017

Cant.	DESCRIPCIÓN	P. UNITARIO	TOTAL
<i>400</i>	<i>Bolsa Cemento Furo Tipo Hs</i>	<i>20.80</i>	<i>8320.00</i>

CONDICIÓN: *Ocho pit + sesenta veinte 00/100jds*

ERRETERIA CAMANÁ S.A.C.
 R.U.C. 20434804486
 AV. CAMANÁ Nº 1272 - CAMANÁ - AREQUIPA
 TELF. 571634 - CEL. 988 883 869

Fecha: *01 de Diciembre* del 2017

CANCELADO

VALOR VENTA	<i>7050.85</i>
IGY. (8%)	<i>1269.15</i>
TOTAL S/.	<i>8320.00</i>

USUARIO

FLETE DE ACERO VAL CONTRACTUAL

Inkaferro
SOLUCIONES EN ACERO

INKAFERRO PERÚ S.A.C.
Oficina Principal: Av. Argentina 3441 Callao-Callao
Telfs.: 651-1574 • 651-1575
651-1576 • 651-1577
RPM # 965618365
Fax: 451 5674
Info@inkaferro.com.pe
ventas@inkaferro.com.pe
www.inkaferro.com.pe

R.U.C. N° 20519305098
GUIA DE REMISION
REMITENTE
001 - N° 0029492

F.S.V. CONSTRUCTORES
S.A.
RUC: 20112182621

AV. DEL PINAR NRO 180 INT. 1104 URB CHACARILLA
D. CDRA 4 DE AV. PRIMAVERA
SANTIAGO DE SURCO LIMA, LIMA

FECHA: 04/05/17
VENDEDOR: Jorge Garcia
N° GUIA: 001-0029492
PEDIDO: 001-005-00021

OC-CUENTA: DC 81 12194

FEC INIC TRASL: 04/05/17

PESO BALANZA: 11.720 KLS

ITEM	ARTICULO	DESCRIPCION	UNID	CANT
1	1BRCOR100010	Barra Corrugada Belgio 60 3/8 x 9 Mts.	BAR	208
2	1BRCOR130006	Barra Corrugada Belgio 60 1/2 x 9 Mts.	BAR	3079
3	1BRCOR160007	Barra Corrugada Belgio 60 5/8 x 9 Mts.	BAR	150
4	1BRCOR190009	Barra Corrugada Belgio 60 3/4 x 9 Mts.	BAR	102
5	1BRCOR250005	Barra Corrugada Belgio 60 1 x 9 Mts.	BAR	0
6	1CVCCB000004	CLAVO P/MADERA CJA X 30Kg (2 X 10)	CJA	0
7	1CVCCB000003	CLAVO P/MADERA CJA X 30Kg (2 X 10)	CJA	0
8	1CVCCB000005	CLAVO P/MADERA CJA X 30Kg (3 X 5)	CJA	0
9	1CVCCB000006	CLAVO P/MADERA CJA X 30Kg (4 X 7)	CJA	0
10	2ALREC060002	ROLLO ALAMBRE RECO No 6	KLS	0
11	2ALREC190001	ROLLO ALAMBRE RECO No 16	KLS	0

ID 1 G 0029492

DOMICILIO DE PARTIDA: Av. Argentina N° 3441 de Callao
DOMICILIO DE LLEGADA: CALLA CALLOS N°
REFERENCIA DESTINO: CALLA CHANAY DE CALLA
DIRECCION REFERENCIA 2:
TRANSPORTISTA: EMPRESA DE TRANSPORTES S.A.
RUC: 20528574348
LIC. DEL CONDUCTOR: PERUANA
DI. TRANSPORTE: INTERNACIONAL
PLACA: 001-005-00021
NOME. TRANSPORTISTA: GARCIA PERLA S.A.C.

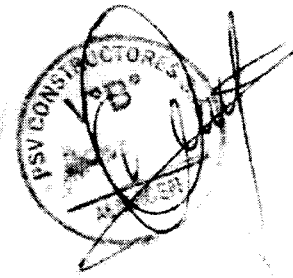

2029492
Rodolfo Garcia S.C.

MOTIVO DE TRASLADO

- 1. Venta
- 2. Compra
- 3. Devolución
- 4. Trasl. entre estable. de una misma empresa
- 5. Trasl. de bienes para transformación
- 6. Recajo de bienes
- 7. Exportación
- 8. Venta con entrega a Terceros
- 9. Otros

INKAFERRO PERÚ S.A.C.
JUAN ESTANISLAO
040

L.I.O. SERVICIOS GRAFICOS E.I.R.L. R.U.C. 20528574348 SERIE 601 DEL 29, 101 AL 34, 100 AUT. 253736611 P. 1-40-4017

INKAFERRO PERÚ S.A.C.
 Oficina Principal: Av. Argentina 3441 Callao-Callao
 Telfs.: 651-1574 • 651-1575
 651-1576 • 651-1577
 RPM # 965618365
 Fax: 451 5574
 Info@inkaferro.com.pe
 ventas@inkaferro.com.pe
 www.inkaferro.com.pe

R.U.C. N° 2051930509
GUIA DE REMISION
REMITENTE
001 - N° 0029494

P.S.V. CONSTRUCTORES
 S.A.
 RUC: 20112182021
 AV. DEL PINAR NRO. 180 INT 1104 URB CHACARILLA
 D CORA. 4 DE AV. PRIMAVERA
 SANTIAGO DE SURCO, LIMA LIMA

FECHA: 04/05/17
 VENDEDOR: Jorge Garcia
 N° GUIA: 001-0029494
 PEDIDO: PVI705-00021
 OC-CLIENTE: OC N° 12194
 FEC. INIC. TRASL: 04/05/17
 PESO BALANZA: 29.100 KLS

ITEM	ARTICULO	DESCRIPCION	UNID	CANT
1	18PCOR100010	Barra Corrugada Belgo 60 3/8 x 9 Mts.	BAR	0
2	18PCOR130008	Barra Corrugada Belgo 60 1/2 x 9 Mts.	BAR	517
3	18PCOR160007	Barra Corrugada Belgo 60 5/8 x 9 Mts.	BAR	0
4	18PCOR190009	Barra Corrugada Belgo 60 3/4 x 9 Mts.	BAR	0
5	18PCOR250005	Barra Corrugada Belgo 60 1 x 9 Mts.	BAR	696
6	10VCCB000004	CLAVO PIMADERA CJA X 30Kg (2 X 12)	CJA	1
7	10VCCB000003	CLAVO PIMADERA CJA X 30Kg (2 X 12 X 10)	CJA	1
8	10VCCB000006	CLAVO PIMADERA CJA X 30Kg (3 X 9)	CJA	2
9	10VCCB000005	CLAVO PIMADERA CJA X 30Kg (4 X 7)	CJA	1
10	2ALRECOB00002	ROLLO ALAMBRE RECO N° 8	KLS	100
11	2ALRECOB00001	ROLLO ALAMBRE RECO N° 16	KLS	100

ID 2 G 0029494

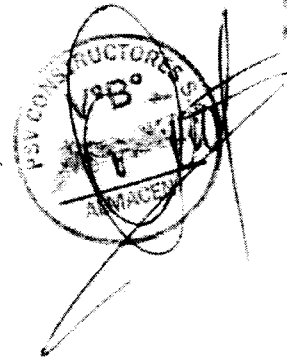

DOMICILIO DE PARTIDA: Av. Argentina N° 3441 Callao - Callao
 DOMICILIO DE LLEGADA: CAJETA QUELMA LIMA
 REFERENCIA DESTINO: JIJONA LIMA LIMA
 DIRECCIÓN REFERENCIA 2:
 TRANSPORTISTA: SANTA MARÍA S.A. (P.S.V. CONSTRUCTORES S.A.)
 RUC: 20029494
 UC. DEL CONDUCTOR: INDEPENDIENTE
 U. TRANSPORTE: TRANSPORTISTA
 PLACA: 19865970494
 MONI. TRANSPORTISTA: MARIBEL CRISTINA PERAZA ALVAREZ

MOTIVO DE TRASLADO

- 1. Venta
- 2. Compra
- 3. Devolución
- 4. Trasl. entre depas. de una misma empresa
- 5. Trasl. de bienes para transformación
- 6. Recibo de bienes
- 7. Exportación
- 8. Venta con entrega a terceros
- 9. Otros

Auto 24702655
Pedro MAYANI CN

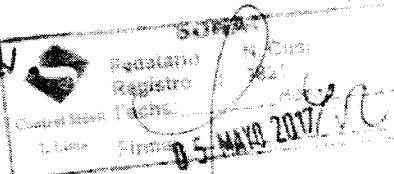

Juan Garcia
 DESPACHADO POR
JUAN GARCIA



INKAFERRO PERÚ S.A.C.
 Oficina Principal: Av. Argentina 3441 Callao-Callao
 Telfs.: 651-1574 • 651-1575
 651-1576 • 651-1577
 RPM # 965618365
 Fax: 451 5574
 Info@inkoferro.com.pe
 ventas@inkoferro.com.pe
 www.inkoferro.com.pe

R.U.C. N° 2051930509
GUIA DE REMISION
REMITENTE
001 - N° 0029822

F.S.V. CONSTRUCTORES
 S.A.
 RUC. 2012183221

AV. DEL PINAR NRO. 180 INT. 1104 URB. CHACAPILLA
 D. COCA. 4 DE AV. PRIMAVERA
 SANTIAGO DE SURCO. LIMA LIMA

FECHA: 02/06/17
 VENDEDOR: Jorge García
 N° GUÍA: 001-0029822
 PEDIDO: P-01705-00428
 ORIGEN: 00-11-031
 FECH. INIC. TRASL: 02/06/17
 PESO BALANZ#: 90 KGS

ITEM	ARTICULO	DESCRIPCION	UNID.	CANT.
1	10VOC20000000	CLAVO P.MADERA C/A X 30kg (Ø X 9)	C/A	3
2	10VOC20000000	CLAVO P.MADERA C/A X 30kg (Ø X 7)	C/A	3
3	10VOC20000000	CLAVO P.MADERA C/A X 30kg (Ø X 10)	C/A	2
4	10VOC20000000	CLAVO P.MADERA C/A X 30kg (Ø X 10)	C/A	2

ID 3 G 0029822

Atte:
 JORGE ROMAN HURTADO y/o.
 HILARIO MOLINA Chabua
 Caranra

DOMICILIO DE REMITENTE: Av. Argentina 3441 Callao - Callao
 DOMICILIO DE DESTINO: CHACAPILLA DE
 REFERENCIA CONTINUA:
 ESPECIALIDAD: CONSTRUCCION
 TRANSPORTISTA:
 SUR:
 LIC. DEL CONDUCTOR:
 TIPO DE TRANSPORTE:
 PLACA:
 NOMBRE TRANSPORTISTA:

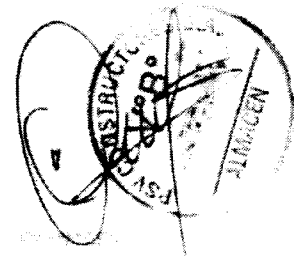

L/OJA SERVICIOS GRAFICOS E.I.R.L. R.U.C. 20520574346 SERIE 001 DEL 29.10.17 000 AUT.: 2537364011 F.I. 17-03-2017

MOTIVO DE TRASLADO

1. Venta	<input checked="" type="checkbox"/>
2. Compra	<input type="checkbox"/>
3. Devolución	<input type="checkbox"/>
4. Trasl. entre estab. de una misma empresa	<input type="checkbox"/>
5. Trasl. de bienes para transformación	<input type="checkbox"/>
6. Recibo de bienes	<input type="checkbox"/>
7. Exportación	<input type="checkbox"/>
8. Venta con entrega a Terceros	<input type="checkbox"/>
9. Otros	<input type="checkbox"/>

Suelto y
 Suelto Bonta Chava
 25565410

INCA FERRO PERU S.A.C.
 Pizarro 499 La Victoria
 RUC: 20490189637
 PLACA DCJ-528



INKAFERRO PERÚ S.A.C.
Oficina Principal: Av. Argentina 3441 Callao-Callao
Teléfono: 651-1574 • 651-1575
651-1576 • 651-1577
RPM # 965618365
Fax: 451 5574
Info@inkaferro.com.pe
ventas@inkaferro.com.pe
www.inkaferro.com.pe

R.U.C. Nº 20519305098
GUIA DE REMISION
REMITENTE
001 - Nº 0030060

INCAFERRO PERU S.A.C.
CALLE ARGENTINA 3441
CALLAO - CALLAO

INCAFERRO PERU S.A.C.
CALLE ARGENTINA 3441
CALLAO - CALLAO

REMITENTE
INCAFERRO PERU S.A.C.
CALLE ARGENTINA 3441
CALLAO - CALLAO

DESTINATARIO
INCAFERRO PERU S.A.C.
CALLE ARGENTINA 3441
CALLAO - CALLAO

NI 218

ITEM	DESCRIPCION	UNIDAD	CANTIDAD
1
2
3
4
5
6
7
8
9
10
11

ID 4 G 0030060

CONCEPTO DE TRaslADO
CONCEPTO DE TRaslADO
CONCEPTO DE TRaslADO
CONCEPTO DE TRaslADO
CONCEPTO DE TRaslADO
CONCEPTO DE TRaslADO
CONCEPTO DE TRaslADO
CONCEPTO DE TRaslADO
CONCEPTO DE TRaslADO
CONCEPTO DE TRaslADO



266.17
12:50 pm

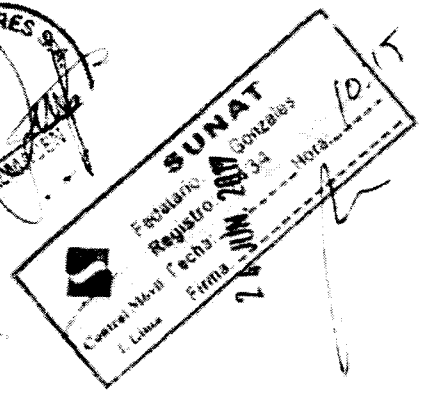

[Handwritten signature]

* FALTA 7 UNIDADES DE 1/2" y 9m.

Solix Tintayo Maman

29388660

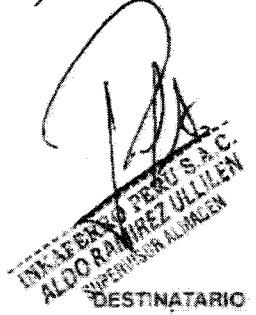

MOTIVO DE TRASLADO

1. Venta

2. Compra

3. Devolución

4. Trasl. entre estab. de una misma empresa

5. Trasl. de bienes para transformación

6. Recejo de bienes

7. Exportación

8. Venta con entrega a Terceros

9. Otros

Inkaferro

SOLUCIONES EN ACERO

INKAFERRO PERÚ S.A.C.
Oficina Principal: Av. Argentina 3441 Callao-Callao
Telfs.: 651-1574 • 651-1575
651-1576 • 651-1577
RPM # 966618365
Fax: 451 5574
info@inkaferro.com.pe
ventas@inkaferro.com.pe
www.inkaferro.com.pe

R.U.C. N° 205193050
GUIA DE REMISION
REMITENTE
001 - N° 0030541

NI: 520

P S V. CONSTRUCTORES S.A.
RUC : 20112182021
AV. DEL PINAR NRO. 180 INT. 1104 URB. CHACARILLA D CDRA. 4 DE AV. PRIMAVERA SANTIAGO DE SURCO, LIMA, LIMA

FECHA : 02/08/17
VENDEDOR : Jorge Garcia
N° GUIA : 001-0030541
PEDIDO : PVI708-00004
OC-CUENTE : OC N° 12727
FEC. INIC. TRASL. : 02/08/17
PESO BALANZA : 30.050 KLS

ITEM	ARTICULO	DESCRIPCION	UNID	CANT
1	1BRCCOR160007	Barra Corrugada Balgo 60 5/8 x 9 Mts.	BAR	175
2	1BRCCOL250005	Barra Corrugada AM60 1 x 9 Mts.	BAR	456
3	1BRCCOL130008	Barra Corrugada AM60 1/2 x 9 Mts.	BAR	1410

ID 6 G 30541

LUGA SERVICIOS GRAFICOS E.I.R.L. R.U.C. 20520674346 SERIE 001 DEL 01 AL 34,100 AUT.: 2537306011 E.I. 17-43-2017

04/08/17-

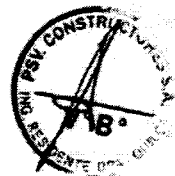

DONICILIO DE PARTIDA	Av. Argentina N° 3441 Callao - Callao
DONICILIO DE LLEGADA	CAJETA QUILCA SIN
REFERENCIA DESTINO	QUILCA - CASANK - AREQUIPA
DIRECCION REFERENCIAL	
TRANSPORTISTA	TRANSPORTES FALCON ESPINO S.A.C.
RUC	2055622489
LEC. DEL CONDUCTOR	157048251
EL TRANSPORTE	INDISPONIBLE
PLACA	T 02-55648-902
NOMB. TRANSPORTISTA	FALCON ESPINO WILDER ANGE

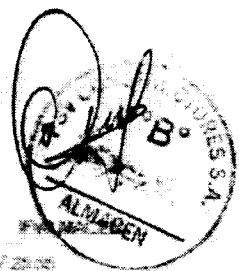

Wilder Falcon Espino
UNI 09784551

ALDO RAMIREZ
SUPERVISOR AL

MOTIVO DE TRASLADO	
1. Venta	<input checked="" type="checkbox"/>
2. Compra	<input type="checkbox"/>
3. Devolución	<input type="checkbox"/>
4. Trasl. entre estab. de una misma empresa.	<input type="checkbox"/>
5. Trasl. de bienes para transformación	<input type="checkbox"/>
6. Recibo de bienes	<input type="checkbox"/>
7. Exportación	<input type="checkbox"/>
8. Venta con entrega a Terceros	<input type="checkbox"/>
9. Otros	<input type="checkbox"/>

SUN



FLETE DE ACERO VAL MM N°03,04,05

Inkaferro

SOLUCIONES EN ACERO

INKAFERRO PERÚ S.A.C.
Oficina Principal: Av. Argentina 3441 Callao-Callao
Telfs.: 651-1574 - 651-1575
651-1576 - 651-1577
RPM # 965618365
Fax: 451 5574
Info@inkaferro.com.pe
ventas@inkaferro.com.pe
www.inkaferro.com.pe

R.U.C. N° 205193050
GUIA DE REMISIO
REMITENTE
001 - N° 0030866

FECHA : 29/08/2017
VENDEDOR : IG
N° GUIA : 001-0030866

P.S.V. CONSTRUCTORES S.A.
RUC: 20112182021
AV. DEL PINAR NRO. 180 INT. 1104 URB. CHACARILLA D
SANTIAGO DE SURCO LIMA LIMA

PEDIDO : PV1708-00473
FECHA INICIO TRASLADO : 29/08/2017
ORDEN DE COMPRA : 12834
PESO BALANZA : 30,110 KLS

Item	Artículo	Descripción	Unidad	Cantidad
1	1BRCDU230008	Barra Corrugada AM60 1/2 x 9 Mts.	BAR	1404
2	1BRCOR160007	Barra Corrugada Belgo 60 5/8 x 9 Mts.	BAR	131
3	1BRCDU190009	Barra Corrugada AM60 3/4 x 9 Mts.	BAR	247
4	1BRCDU250005	Barra Corrugada AM60 1 x 9 Mts.	BAR	300
5	2ALREC080002	ROLLO ALAMBRE RECTO No 8	KLS	200
6	2ALREC160001	ROLLO ALAMBRE RECTO No 16	KLS	400

ID 7 G 30866

N1: 430

DOMICILIO DE PARTIDA : AV ARGENTINA NRO. 3441 CALLAO-CALLAO
DOMICILIO DE LLEGADA : CALETA QUILCA S/N
QUILCA - CAMANA - AREQUIPA

TRANSPORTISTA : TRANSPORTES FALCON AGUILA S.A.C.
RUC : 20556234818
LIC. DEL CONDUCTOR : F30485666
U. TRANSPORTE : SCANIA
PLACA : BBD-908/ASF-984
NOMB. TRANSPORTISTA : CHUQUICHANCA PACHECO JOSE TITO

OK
30485666

31.8.17

INKAFERRO PERU S.A.C.
ALDO RAMIREZ ULLKEN
SUPERVISOR ALMACEN
DESTINATARIO

L.U.O.A. SERVICIOS GRÁFICOS E.I.R.L. R.U.C. 20520574345 SERIE 601 DEL 7
AL 34,100 AUT.: 2537306011 EL 17-03-2017

MOTIVO DE TRASLADO	
1. Venta	<input checked="" type="checkbox"/>
2. Compra	<input type="checkbox"/>
3. Devolución	<input type="checkbox"/>
4. Trasl. entre estado, de una misma empresa	<input type="checkbox"/>
5. Trasl. de bienes para transformación	<input type="checkbox"/>
6. Recibo de bienes	<input type="checkbox"/>
7. Exportación	<input type="checkbox"/>
8. Venta con entrega a Terceros	<input type="checkbox"/>
9. Otros	<input type="checkbox"/>

inkferro

SOLUCIONES EN ACERO

INKAFERRO PERÚ S.A.C.
Oficina Principal: Av. Argentina 3441 Callao-Callao
Telfs.: 651-1574 - 651-1575
651-1578 - 651-1577
RPM # 985618365
Fax: 451 5574
Info@inkferro.com.pe
ventas@inkferro.com.pe
www.inkferro.com.pe

R.U.C. N° 205193051
GUIA DE REMISIO
REMITENTE
001 - N° 0031401

P.S.V CONSTRUCTORES
S.A.
RUC: 20112182021
AV. DEL PINAR NRO 186 INT. 1104 URB
CHACARILLA D CDRA. 4 DE AV. PRIMAVERA
SANTIAGO DE SURCO, LIMA, LIMA

FECHA : 23/10/17
VENDEDOR : Jorge Garcia
N° GUIA : 001-0031401
PEDIDO : PV1710-00348
OC-CLIENTE : 00-13102
FEC INIC TRASL : 23/10/17
PESO BALANZA : 28,650 KLS

N1: 546.

ITEM	ARTICULO	DESCRIPCION	UNID	CANT
1	1BRCOB250005	Barra Corrugada AM60 1 x 9 Mts.	BAR	191
2	1BRCOB130008	Barra Corrugada AM60 1/2 x 9 Mts.	BAR	1722
3	1BRCOB190009	Barra Corrugada AM60 3/4 x 9 Mts.	BAR	52
4	1BRCOU160007	Barra Corrugada AM60 5/8 x 9 Mts.	BAR	383
5	2ALREC080002	ROLLO ALAMBRE RECO No 8	KLS	300
6	2ALREC160001	ROLLO ALAMBRE RECO No 16	KLS	600

ID-8 G 31401

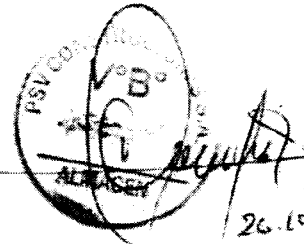

1 varilla de 1/2" x 8 mts. (cortada)

DOMICILIO DE PARTIDA : Av. Argentina N° 3441 Callao - Callao
 DOMICILIO DE LLEGADA : CAJETA QUILCA SIN
 REFERENCIA DESTINO : QUILCA - CAYAMA - AREQUIPA
 DIRECCIÓN REFERENCIA 2 :
 TRANSPORTISTA : TRANSPORTES FALCON AGUIA S.A.C
 RUC : 20558238914
 LIC. DEL CONDUCTOR : 06079990
 TI. TRANSPORTE : PETERBELL
 PLACA : ARE 51143-002
 NOMB. TRANSPORTISTA : RODRIGUEZ MENDIETA VICTOR GUSTAVO

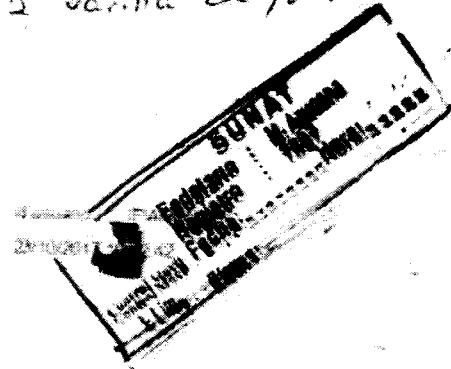

MOTIVO DE TRASLADO

1. Venta	<input checked="" type="checkbox"/>
2. Compra	<input type="checkbox"/>
3. Devolución	<input type="checkbox"/>
4. Trasl. entre estab. de una misma empresa	<input type="checkbox"/>
5. Trasl. de bienes para transformación	<input type="checkbox"/>
6. Recibo de bienes	<input type="checkbox"/>
7. Exportación	<input type="checkbox"/>
8. Venta con entrega a terceros	<input type="checkbox"/>
9. Otros	<input type="checkbox"/>

Victor Rodriguez Mendizola
43795063

04
DESIGNATARIO
INVENTARIO
UNIDAD ADMINISTRATIVA

LJUA SERVICIOS GRAFICOS E.I.R.L. R.U.C. 20320574345 SERIE 061 DEL 29, 101 AL 54,100 AUT.: 2537506011 E.I. 17-03-2017

FERRETERIA
Miguel Grau E.I.R.L.

Calle Carlos Shulton Mz. P Lote 12

El Pedregal - Majes - Caylloma - Arequipa

Dom. Fiscal: Av. Villa Hermosa N° 311 Urb. Miguel Grau - Paucarpata - Arequipa - Arequipa

Punto de Partida: MZ PLOTE 12 - EL PEDREGAL - MAJES - CAYLLOMA - AREQUIPA

Punto de Llegada: LA CALETA DE QUILCA - CAMANA DPA

Destinatario: PSV CONSTRUCTORES S.A

Tipo y N° de Comp. de Pago:

FACTURA: 0004 - 10015

Fecha Emisión: 26/09/2017

RUC: 20121350255
Fecha Inicio del Traslado: 27/09/2017

RUC. 20121350255
GUIA DE REMISION
REMITENTE

004⁰⁰⁰⁴ N° 2505 002505

MOTIVO DEL TRASLADO

Venta <input checked="" type="checkbox"/>	Consignación <input type="checkbox"/>	Para transformación <input type="checkbox"/>	Zona Primaria <input type="checkbox"/>
Venta Sujeta a Confirmación del Comprador <input type="checkbox"/>	Devolución <input type="checkbox"/>	Recojo de Bienes transformados <input type="checkbox"/>	Importación <input type="checkbox"/>
Compra <input type="checkbox"/>	Entre Establecimiento de la Misma Empresa <input type="checkbox"/>	Emisor Itinerante <input type="checkbox"/>	Exportación <input type="checkbox"/>
Retorno Equipo y Material Construcción de Obra a Almacén <input type="checkbox"/>	Envío Equipo y Material Construcción a Obra <input type="checkbox"/>	Otros <input type="checkbox"/>	

CODIGO	DESCRIPCION	CANTIDAD	UNID. MEDIDA	PESO TOTAL
	BARRA CONST. 5/8"X9.0M	40.00	VAR	534.00
	BARRA CONST. 3/4"X9.0M	40.00	VAR	764.40

WALTER ALVAREZ

UNIDAD DE TRANSPORTE Y CONDUCTORES

Marca y N° de Placa: SHIFENG - V4X-845

N° de Constancia de Inscripción: 041200712

N°(s) de Licencia(s) de Conducir:

EMPRESA DE TRANSPORTES

Nombre o Razón Social:

JOSE E. QUISPE APAZA

RUC.: 10411450717

COSTO MINIMO DEL TRASLADO

S/

IMPRESA ALCANA E.I.R.L.
R.U.C. 20455473889 - Cel 958755794
Serie: 004 - 2051 al 3050 - Ft. 28-08-2016
No. de Aut. de Imp. SUNAT 0122860251

REMITENTE

RECIBI CONFORME

TRANSPORTISTA

DESTINATARIO

ID-10 G 2505

CUATRO MIL CUATRO CIENTOS VEINTIDÓS SOLES		SUB-TOTAL	4.004,40
IMPRESA ALCANA E.I.R.L. R.U.C. 20455473889 - Arequipa Pt. 09-08-2017 - Serie: 004 - 9851 al 10850 No. de Aut. de Imp. SUNAT 0129327051		I.G.V. 5%	200,22
CANCELADO		TOTAL S/	4.204,62

Pedregal, de 26 de Septiembre del 2017

ADQUIRENTE o USUARIO

FERRETERIA
Miguel Grau E.I.R.L.

Calle Carlos Shulton Mz. P Lote 12

El Pedregal - Majes - Caylloma - Arequipa

Dom. Fiscal: Av. Villa Hermosa N° 311 Urb. Miguel Grau - Paucarpata - Arequipa - Arequipa

Punto de Partida: MZ. PLOTE 12 - EL PEDREGAL - MAJES - CAYLLOMA - AREQUIPA

Punto de Llegada: LA CALETA QUILCA - CAMANA DPA

Destinatario: PSV CONSTRUCTORES S.A

RUC. 20121350255
GUIA DE REMISION
REMITENTE

0004 - 2574

004 N° 002574

RUC. 20112182021

Tipo y N° de Comp. de Pago:

FACTURA : 0004 - 10137

Fecha Emisión: 12/10/2017

Fecha Inicio del Traslado: 12/10/2017

MOTIVO DEL TRASLADO			
Venta <input checked="" type="checkbox"/>	Consignación <input type="checkbox"/>	Para Transformación <input type="checkbox"/>	Zona Primaria <input type="checkbox"/>
Venta Sujeta a Confirmación del Comprador <input type="checkbox"/>	Devolución <input type="checkbox"/>	Recejo de Bienes Transformados <input type="checkbox"/>	Importación <input type="checkbox"/>
Compra <input type="checkbox"/>	Entre Establecimiento de la Misma Empresa <input type="checkbox"/>	Emisor Itinerante <input type="checkbox"/>	Exportación <input type="checkbox"/>
Retorno Equipo y Material Construcción de Obra a Almacén <input type="checkbox"/>	Envío Equipo y Material Construcción a Obra <input type="checkbox"/>	Otros <input type="checkbox"/>	

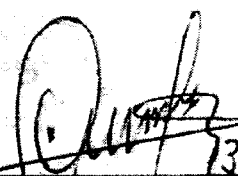
CODIGO	DESCRIPCION	CANTIDAD	UNID. DE MEDIDA	PESO TOTAL
	BARRA CONST. 172 X 9,00	300.00	VAR	2,589.00
 walter alvarez		NI: 523. 13.10.17		

UNIDAD DE TRANSPORTE Y CONDUCTORES	EMPRESA DE TRANSPORTES
Marca y N° de Placa: SHIFENG - V4X-846 N° de Constancia de Inscripción: 041200712 N°(s)de Licencia(s) de Conducir:	Nombre o Razón Social: JOSE E. QUISPE APAZA RUC.: 10411466717

IMPRESA ARCANO E.I.R.L.
R.U.C. 20456473889 - Cel. 958755794
Serie: 004 - 2051 al 3056 - FI. 28-06-2016
No. de Aut. de Imp. SUNAT 0162860051

COSTO MINIMO DEL TRASLADO

S/ **DESTINATARIO**

REMITENTE

RECIBI CONFORME

TRANSPORTISTA

ID-13 G 004-2574



FLETE DE ACERO VAL MM N°06

Inkaferro
SOLUCIONES EN ACERO

INKAFERRO PERÚ S.A.C.
Oficina Principal: Av. Argentina 3441 Callao-Callao
Telfs.: 651-1574 - 651-1575
651-1576 - 651-1577
RPM # 965618365
Fax: 451 5574
Info@inkaferro.com.pe
ventas@inkaferro.com.pe
www.inkaferro.com.pe

R.U.C. N° 2051930501
GUIA DE REMISION
REMITENTE
001 - N° 0031420

P.S.V. CONSTRUCTORES
S.A.
RUC : 20112182021
AV. DEL PINAR NRO. 180 INT. 1104 URB.
CHACARILLA D CDRA. 4 DE AV. PRIMAVERA
SANTIAGO DE SURCO, LIMA, LIMA

FECHA : 24/10/17
VENDEDOR : Jorge Garcia
N° GUIA : 001-0031420
PEDIDO : PV1710-00349
OC-CLIENTE : oc-13186
FEC. INIC. TRASL : 24/10/17
PESO BALANZA : 30.730 KLS

NI: 547.

ITEM	ARTICULO	DESCRIPCION	UNID	CANT
1	1BRCOB190009	Barra Corrugada AM60 3/4 x 9 Mts.	BAR	254
2	1BRCOU160007	Barra Corrugada AM60 5/8 x 9 Mts.	BAR	689
3	1BRCOB250005	Barra Corrugada AM60 1 x 9 Mts.	BAR	164
4	1BRCOB100010	Barra Corrugada AM60 3/8 x 9 Mts.	BAR	2129
5	1CVCCB000006	CLAVO PIMADERA CJA X 30Kg (4 X 7)	CJA	3
6	1CVCCB000006	CLAVO PIMADERA CJA X 30Kg (3 X 9)	CJA	2

[Handwritten signature and date]
26.10.17

ID-9 G 31420

DOMICILIO DE PARTIDA : Av. Argentina 3441 Callao - Callao
DOMICILIO DE LLEGADA : CAJETA QUELCA SRI
REFERENCIA DESTINO : QUELCA - CAMANA - AREQUIBA
DIRECCION REFERENCIA 2 :
TRANSPORTISTA : TRANSPORTES FALCON AGUILA S.A.C.
RUC : 2056220418
LIC. DEL CONDUCTOR : 542216917
LI. TRANSPORTE :
PLACA :
NOMB. TRANSPORTISTA : FERRARDO NOTA JORGE LUIS

MOTIVO DE TRASLADO

1. Venta

2. Compra

3. Devolución

4. Trasl. entre estab. de una misma empresa

5. Trasl. de bienes para transformación

6. Recibo de bienes

7. Exportación

8. Venta con entrega a terceros

9. Otros

[Handwritten signature]
Jorge Ferrardo Nota
42216917

Inkaferro
SOLUCIONES EN ACERO

851-1576 • 951-1577
RPM # 969618365
Fax: 451-5874
Info@inkaferro.com.pe
ventas@inkaferro.com.pe
www.inkaferro.com.pe

**GUIA DE REMISION
REMITENTE
001 - N° 0032092**

P.S.V. CONSTRUCTORES
S.A.
RUC: 20112182021
AV. DEL PINAR NRO. 180 INT. 1104 URB.
CHACABILLA D. CDRA. 4 DE AV. PRIMAVERA
SANTIAGO DE SURCO, LIMA, LIMA

FECHA : 26/12/17
VENDEDOR : Jorge Garcia
N° GUIA : 001-0032092
PEDIDO : PV1712-00462

OC-CUENTE
FEC. INIC. TRASL. : 26/12/17
PESO BALANZA : 30.300 KLS

ITEM	ARTICULO	DESCRIPCION	UNID	CANT
1	1BRCCOB250005	Barra Corrugada AM60 1 x 9 Mts.	BAR	15
2	1BRCCOB130006	Barra Corrugada AM60 1/2 x 9 Mts.	BAR	1200
3	1BRCCOB190009	Barra Corrugada AM60 3/4 x 9 Mts.	BAR	122
4	1BRCCOB100010	Barra Corrugada AM60 3/8 x 9 Mts.	BAR	2130
5	1BRCCOB160017	Barra Corrugada AM60 5/8 x 9 Mts.	BAR	364
6	2ALRECO00002	ROLLO ALAMBRE RECO No 8	KLS	100
7	2ALRECO160001	ROLLO ALAMBRE RECO No 16	KLS	600
8	1CVCCR000005	CLAVO PIMADERA CJA X 30Kg (3 X 9)	CJA	2
9	1CVCCR000006	CLAVO PIMADERA CJA X 30Kg (4 X 7)	CJA	4

ID-15 G 32092

DOMICILIO DE PARTIDA : Av. Argentina N° 3681 - Cobari - Cobari
DOMICILIO DE LLEGADA : CAJETA QUINCA 89
REFERENCIA DESTINO : DUB CA - OSMANA - AREQUIPA
DIRECCION REFERENCIAL :
TRANSPORTISTA : TRANSPORTES FAUCON ACORBA S.A.C.
RUC : 2056274218
DIC DEL CONDUCTOR : F4198296
U. TRANSPORTE : 42000000
PLACA : 12B-75424-2B
NOMB. TRANSPORTISTA : ASFO CALANCO NICOLAS HERIBO
ESTADO : PUNTAZAS
FECHA DESTINO : 26/12/2017 11:06:29

MOTIVO DE TRASLADO	
1. Venta	<input checked="" type="checkbox"/>
2. Compra	<input type="checkbox"/>
3. Devolución	<input type="checkbox"/>
4. Trans. intermodal de la misma empresa	<input type="checkbox"/>
5. Trans. de bienes para reventa/comercio	<input type="checkbox"/>
6. Retiro de inventario	<input type="checkbox"/>
7. Liberación	<input type="checkbox"/>
8. Venta de entrega a terceros	<input type="checkbox"/>
9. Otro	<input type="checkbox"/>

[Signature]
Victor Ventura
28/12/17

[Signature]
47885080
[Signature]
NICOLAS CALANCO 6411

[Signature]
RENTAS Y SERVICIOS S.A.C.
ALDO RIVERA ZULUAGA
DIRECCION GENERAL

DESTINATARIO



4. Conclusión

- Se adjuntan las guías de remisión correspondientes a los fletes de materiales realizados por PSV durante todo el proyecto en aras de constatar el monto real en KG acumulado sumando aritméticamente lo presentado tanto para las valorizaciones contractuales N°1-N°04 (Mayo-Agosto) como para las valorizaciones por mayores metrados N°03,04,05 y 06 (Septiembre-Diciembre). El monto real de material traslado supera al monto valorizado, por tanto para efectos de venta el sustento es evidente.
- Se apela a la pronta revisión de la entidad para proceder con los tramites de facturación y futuro dispendio en aras de no restringir la gestión de cadena de suministros del proyecto y contribuir al continuo avance del mismo.

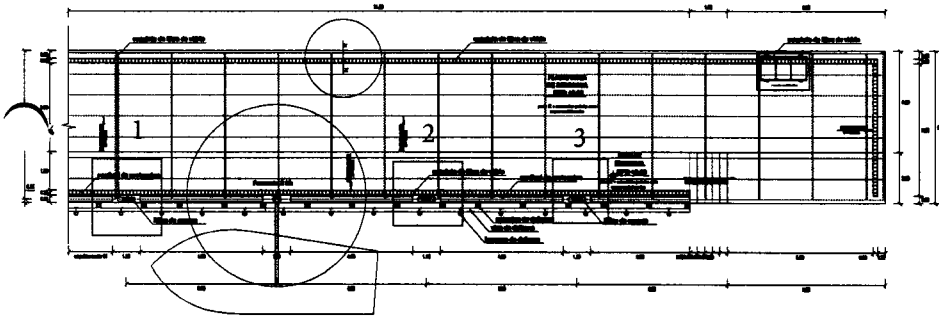

MUELLE MARGINAL Y PLATAFORMA DE DESCARGA
ESC. 1/75

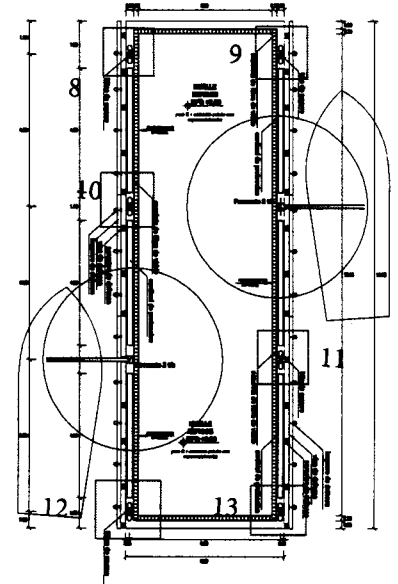

MUELLE ESPIGON
ESC. 1/75

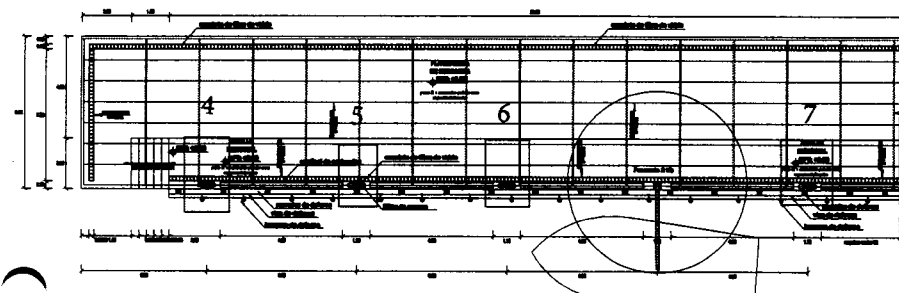

MUELLE MARGINAL Y PLATAFORMA DE DESCARGA
ESC. 1/75

ESPECIFICACIONES GENERALES DE CONCRETO ARMADO

ITEM	DESCRIPCION	UNIDAD	VALOR
1	CONCRETO	m ³	2500 kg/m ³
2	ACERO	kg	2500 kg/m ³
3	ACERO	kg	2500 kg/m ³
4	ACERO	kg	2500 kg/m ³
5	ACERO	kg	2500 kg/m ³
6	ACERO	kg	2500 kg/m ³
7	ACERO	kg	2500 kg/m ³
8	ACERO	kg	2500 kg/m ³
9	ACERO	kg	2500 kg/m ³
10	ACERO	kg	2500 kg/m ³
11	ACERO	kg	2500 kg/m ³
12	ACERO	kg	2500 kg/m ³
13	ACERO	kg	2500 kg/m ³
14	ACERO	kg	2500 kg/m ³
15	ACERO	kg	2500 kg/m ³
16	ACERO	kg	2500 kg/m ³
17	ACERO	kg	2500 kg/m ³
18	ACERO	kg	2500 kg/m ³
19	ACERO	kg	2500 kg/m ³
20	ACERO	kg	2500 kg/m ³
21	ACERO	kg	2500 kg/m ³
22	ACERO	kg	2500 kg/m ³
23	ACERO	kg	2500 kg/m ³
24	ACERO	kg	2500 kg/m ³
25	ACERO	kg	2500 kg/m ³
26	ACERO	kg	2500 kg/m ³
27	ACERO	kg	2500 kg/m ³
28	ACERO	kg	2500 kg/m ³
29	ACERO	kg	2500 kg/m ³
30	ACERO	kg	2500 kg/m ³
31	ACERO	kg	2500 kg/m ³
32	ACERO	kg	2500 kg/m ³
33	ACERO	kg	2500 kg/m ³
34	ACERO	kg	2500 kg/m ³
35	ACERO	kg	2500 kg/m ³
36	ACERO	kg	2500 kg/m ³
37	ACERO	kg	2500 kg/m ³
38	ACERO	kg	2500 kg/m ³
39	ACERO	kg	2500 kg/m ³
40	ACERO	kg	2500 kg/m ³
41	ACERO	kg	2500 kg/m ³
42	ACERO	kg	2500 kg/m ³
43	ACERO	kg	2500 kg/m ³
44	ACERO	kg	2500 kg/m ³
45	ACERO	kg	2500 kg/m ³
46	ACERO	kg	2500 kg/m ³
47	ACERO	kg	2500 kg/m ³
48	ACERO	kg	2500 kg/m ³
49	ACERO	kg	2500 kg/m ³
50	ACERO	kg	2500 kg/m ³
51	ACERO	kg	2500 kg/m ³
52	ACERO	kg	2500 kg/m ³
53	ACERO	kg	2500 kg/m ³
54	ACERO	kg	2500 kg/m ³
55	ACERO	kg	2500 kg/m ³
56	ACERO	kg	2500 kg/m ³
57	ACERO	kg	2500 kg/m ³
58	ACERO	kg	2500 kg/m ³
59	ACERO	kg	2500 kg/m ³
60	ACERO	kg	2500 kg/m ³
61	ACERO	kg	2500 kg/m ³
62	ACERO	kg	2500 kg/m ³
63	ACERO	kg	2500 kg/m ³
64	ACERO	kg	2500 kg/m ³
65	ACERO	kg	2500 kg/m ³
66	ACERO	kg	2500 kg/m ³
67	ACERO	kg	2500 kg/m ³
68	ACERO	kg	2500 kg/m ³
69	ACERO	kg	2500 kg/m ³
70	ACERO	kg	2500 kg/m ³
71	ACERO	kg	2500 kg/m ³
72	ACERO	kg	2500 kg/m ³
73	ACERO	kg	2500 kg/m ³
74	ACERO	kg	2500 kg/m ³
75	ACERO	kg	2500 kg/m ³
76	ACERO	kg	2500 kg/m ³
77	ACERO	kg	2500 kg/m ³
78	ACERO	kg	2500 kg/m ³
79	ACERO	kg	2500 kg/m ³
80	ACERO	kg	2500 kg/m ³
81	ACERO	kg	2500 kg/m ³
82	ACERO	kg	2500 kg/m ³
83	ACERO	kg	2500 kg/m ³
84	ACERO	kg	2500 kg/m ³
85	ACERO	kg	2500 kg/m ³
86	ACERO	kg	2500 kg/m ³
87	ACERO	kg	2500 kg/m ³
88	ACERO	kg	2500 kg/m ³
89	ACERO	kg	2500 kg/m ³
90	ACERO	kg	2500 kg/m ³
91	ACERO	kg	2500 kg/m ³
92	ACERO	kg	2500 kg/m ³
93	ACERO	kg	2500 kg/m ³
94	ACERO	kg	2500 kg/m ³
95	ACERO	kg	2500 kg/m ³
96	ACERO	kg	2500 kg/m ³
97	ACERO	kg	2500 kg/m ³
98	ACERO	kg	2500 kg/m ³
99	ACERO	kg	2500 kg/m ³
100	ACERO	kg	2500 kg/m ³

ESPECIFICACIONES PILOTES

1	CONCRETO DE CUBO DEL PILETE PLATAFORMA (PILES PILETO)
2	L = 1.00 m
3	DIAMETRO NOMINAL 14 O 17"
4	DE CONCRETO 1/2" EMPALMEADO A UNO 0.20m
5	CONCRETO Fc = 200 kg/cm ²
6	ACERO Fy = 4200 kg/cm ²
7	DESCRIPCION
8	PILETES DEL MUELLE MARGINAL: 14x14x14 (CUBO DEL 01 AL 13)
9	Resistencia de Diseño: 2500 kg
10	Resistencia de Grupo: 25000 kg
11	PILETES DEL MUELLE ESPIGON: 14x14x14 (CUBO DEL 14 AL 16)
12	Resistencia de Diseño: 2500 kg
13	Resistencia de Grupo: 25000 kg
14	(PILETES TRIPLES)
15	Resistencia Individual
16	Resistencia de Grupo
17	Resistencia de Grupo

Fondo Nacional de Desarrollo Pesquero		PROYECTO ESTUDIO DE VIABILIDAD
INSTITUCION ASESORA: INSTITUCION ASESORA EN INGENIERIA Y ARQUITECTURA		FECHA: 1980
TITULO: ESTUDIO DE VIABILIDAD PARA LA CONSTRUCCION DE UN MUELLE DE CUBO Y UN MUELLE ESPIGON EN EL PUERTO DE CALIMA, PERU		NO. PROYECTO: PP-03
UBICACION: CALIMA, PERU		ESCALA: 1:500